

# Holzsystemdetails

Wohn- u. Geschäftshaus Bucher Josef, Huwulgasse 4a, Kerns

ZIMMEREI  
FENSTER-FABRIKATION  
INNENAUSBAU  
BAUSCHREINEREI  
CHALETBAU  
HOLZ-SYSTEMBAU



**Holzbau Bucher AG**

Untergasse 11  
6064 Kerns  
Telefon 041 666 07 07  
Telefax 041 666 07 17  
info@holzbau-bucher.ch  
www.holzbau-bucher.ch

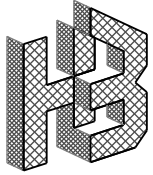

Holzbau Bucher AG  
Untergasse 11  
6064 Kerns  
Tel. 041/666 07 07  
Fax 041/666 07 17

Objekt: MFH Josef Bucher  
BAUHERR: Josef Bucher

MST. 1:10

DAT. 15.6.2009

REV. 21-03-10

AUFTR. 11537

DATEI: Details BUCHER.2d

Pruefstatus

Gez. s.b.

Fertigung: Masskontrolle gem. Skizze

—

## Dachaufbau

- Ziegel inkl. Lattung
- Konterlattung 60/60mm
- Unterdachfolie
- Weichfaserplatte 60mm
- Sparren C24, 80/280mm
  - Dämmung 280mm
- OSB-Platte 15mm
- Lattenrost 80mm
  - Dämmung 80mm
- 3-Schichtplatte 19mm, sichtbar

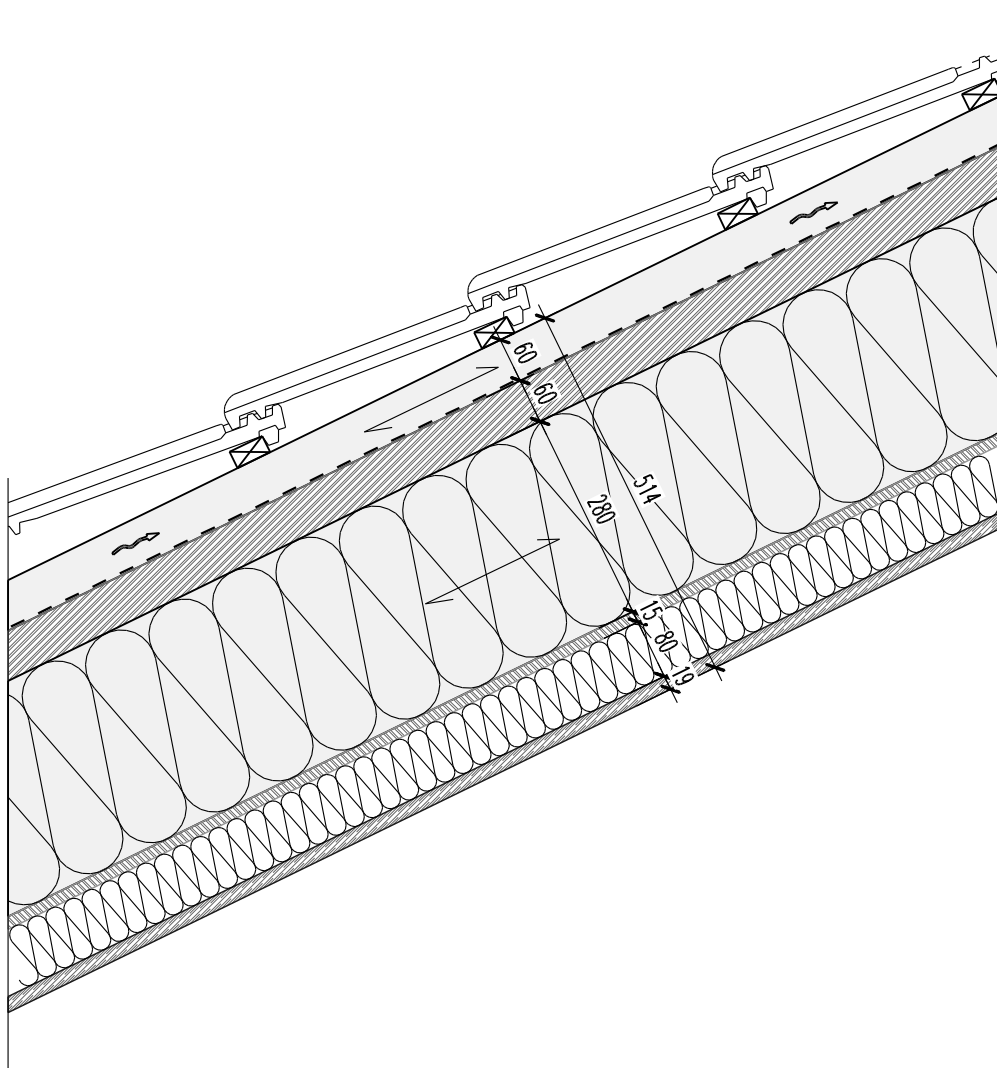

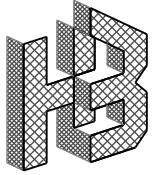

Holzbau Bucher AG  
Untergasse 11  
6064 Kerns  
Tel. 041/666 07 07  
Fax 041/666 07 17

Objekt: MFH Josef Bucher  
BAUHERR: Josef Bucher

MST. 1:10

DAT. 15.6.2009

REV. 21-03-10

AUFTR. 11537

DATEI:Detaile BUCHER.2d

Pruefstatus

Gez. s.b.

Fertigung: Masskontrolle gem. Skizze

—

## Dachaufbau

- Ziegel inkl. Lattung
- Konterlattung 60/60mm
- Unterdachfolie
- Weichfaserplatte 60mm
- Sparren C24, 80/280mm
  - Dämmung 280mm
- OSB-Platte 15mm
- Lattenrost 80mm
  - Dämmung 80mm
- 3-Schichtplatte 19mm, sichtbar

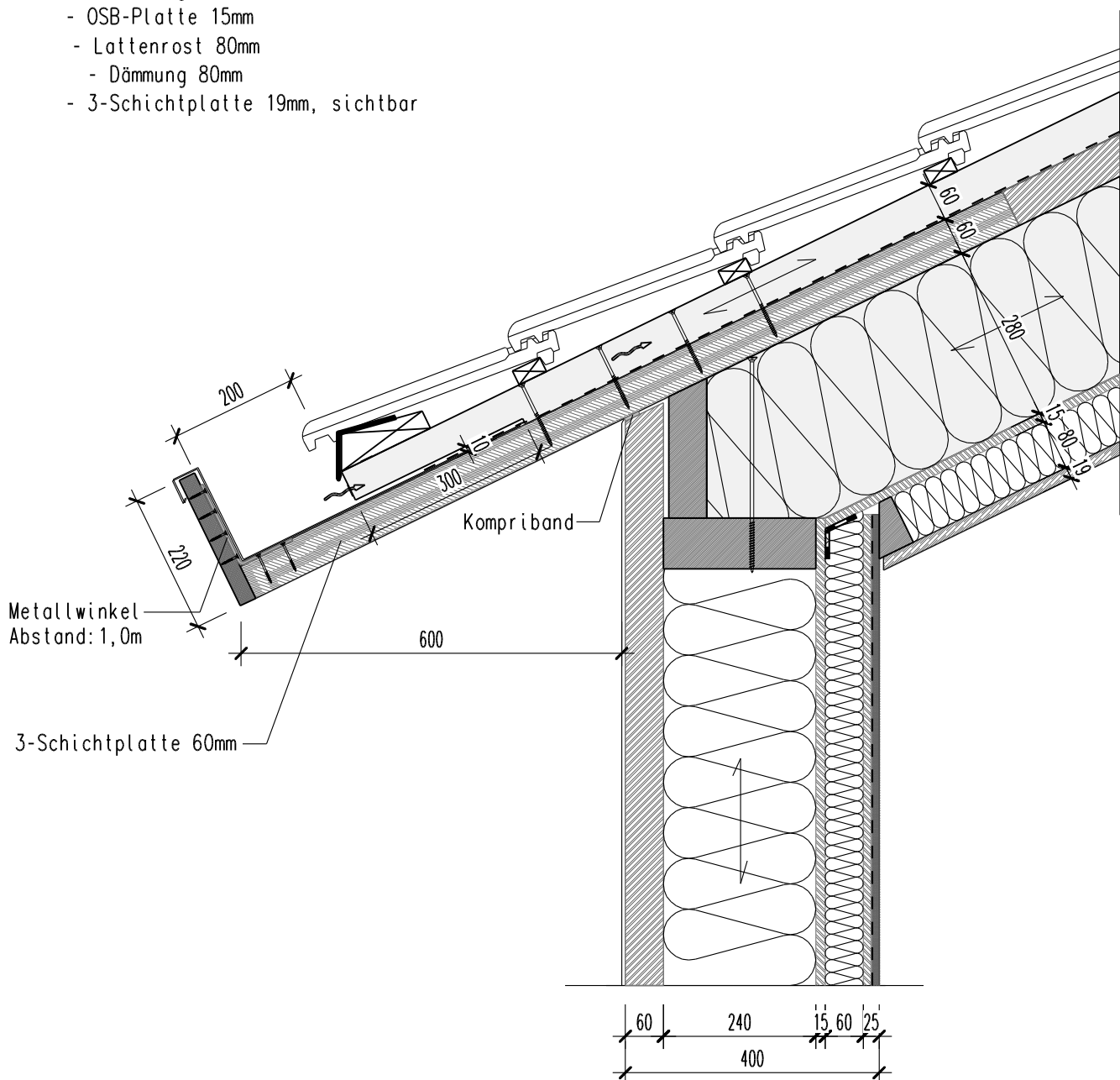

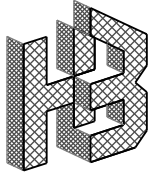

Holzbau Bucher AG  
Untergasse 11  
6064 Kerns  
Tel. 041/666 07 07  
Fax 041/666 07 17

Objekt: MFH Josef Bucher  
BAUHERR: Josef Bucher

MST. 1:10

DAT. 15.6.2009

REV. 21-03-10

AUFTR. 11537

DATEI:Detaile BUCHER.2d

Pruefstatus

Gez. s.b.

Fertigung: Masskontrolle gem. Skizze

-

## Dachaufbau

- Ziegel inkl. Lattung
- Konterlattung 60/60mm
- Unterdachfolie
- Weichfaserplatte 60mm
- SparrenC24, 80/280mm
  - Dämmung 280mm
- OSB-Platte 15mm
- Lattenrost 80mm
  - Dämmung 80mm
- 3-Schichtplatte 19mm, sichtbar

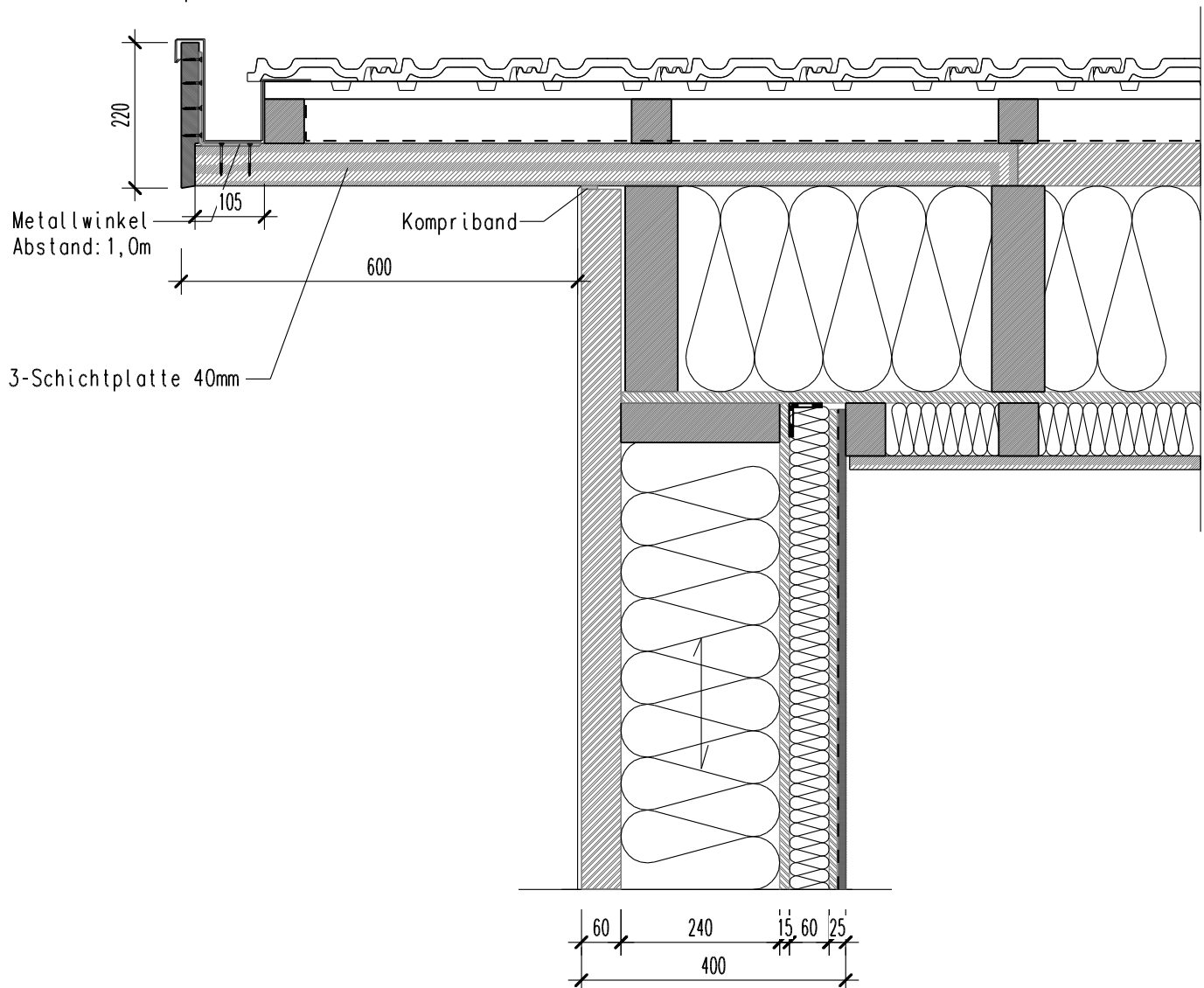

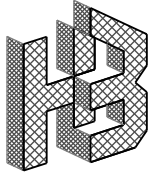

Holzbau Bucher AG  
Untergasse 11  
6064 Kerns  
Tel. 041/666 07 07  
Fax 041/666 07 17

Objekt: MFH Josef Bucher  
BAUHERR: Josef Bucher

MST. 1:10    DAT. 15.6.2009    REV. 21-03-10    AUFTR. 11537    DATEI:Detaile BUCHER.2d

Pruefstatus

Gez. s.b.

Fertigung: Masskontrolle gem. Skizze

-

## Dachaufbau

- Ziegel inkl. Lattung
- Konterlattung 60/60mm
- Unterdachfolie
- Weichfaserplatte 60mm
- Sparren C24, 80/280mm
  - Dämmung 280mm
- OSB-Platte 15mm
- Lattenrost 80mm
  - Dämmung 80mm
- 3-Schichtplatte 19mm, sichtbar

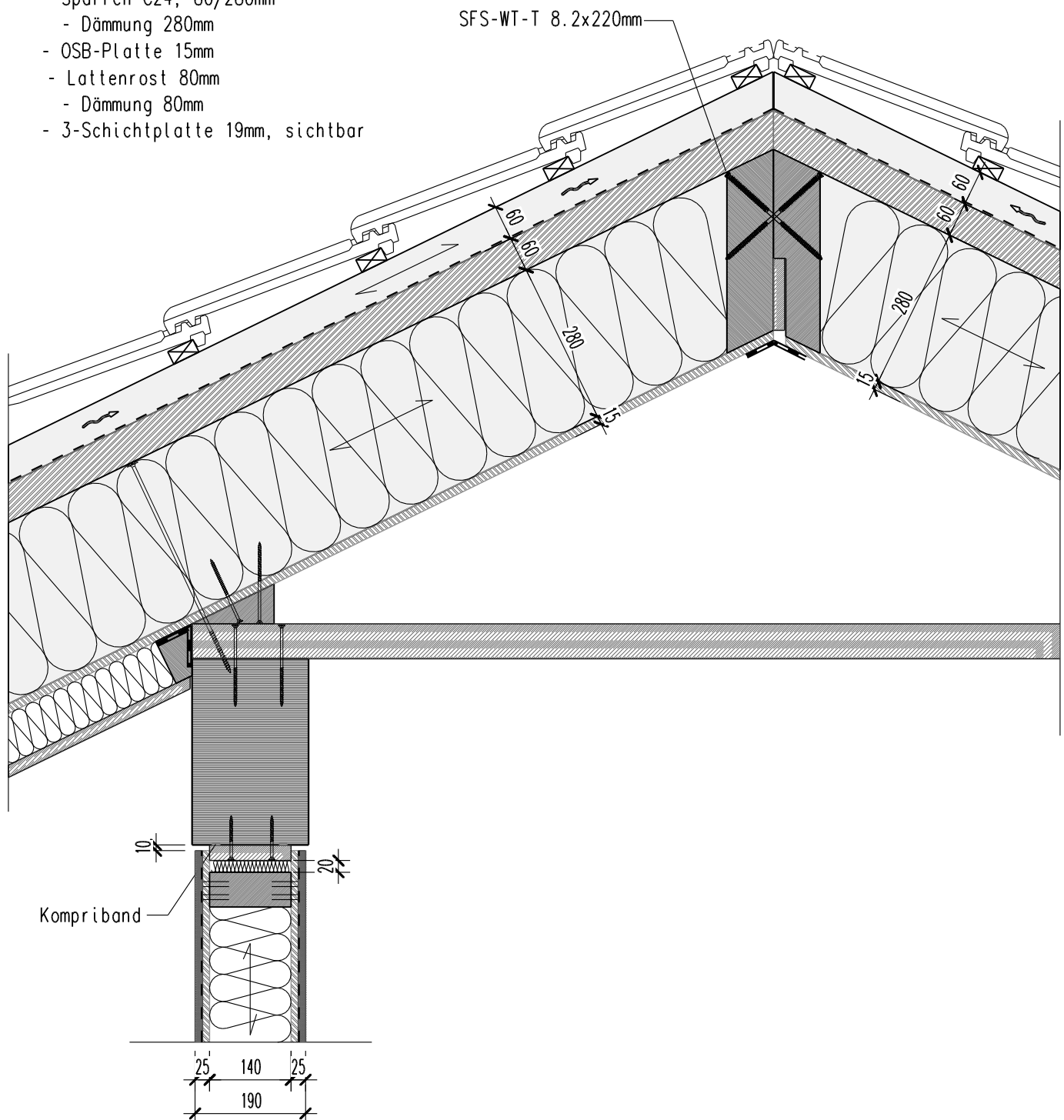



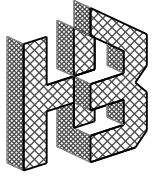

Holzbau Bucher AG  
Untergasse 11  
6064 Kerns  
Tel. 041/666 07 07  
Fax 041/666 07 17

Objekt: MFH Josef Bucher  
BAUHERR: Josef Bucher

MST. 1:10

DAT. 15.6.2009

REV. 21-03-10

AUFTR. 11537

DATEI:Detaile BUCHER.2d

Pruefstatus

Gez. s.b.

Fertigung: Masskontrolle gem. Skizze

—

## Lukarnenaufbau

- Blecheindeckung
- Rohschalung 27mm
- Konterlattung 60/80-100mm
- Unterdachfolie
- Weichfaserplatte 60mm
- Sparren C24, 80/280mm
  - Dämmung 280mm
- OSB-Platte 15mm
- Lattenrost 80mm
  - Dämmung 80mm
- 3-Schichtplatte 19mm, sichtbar

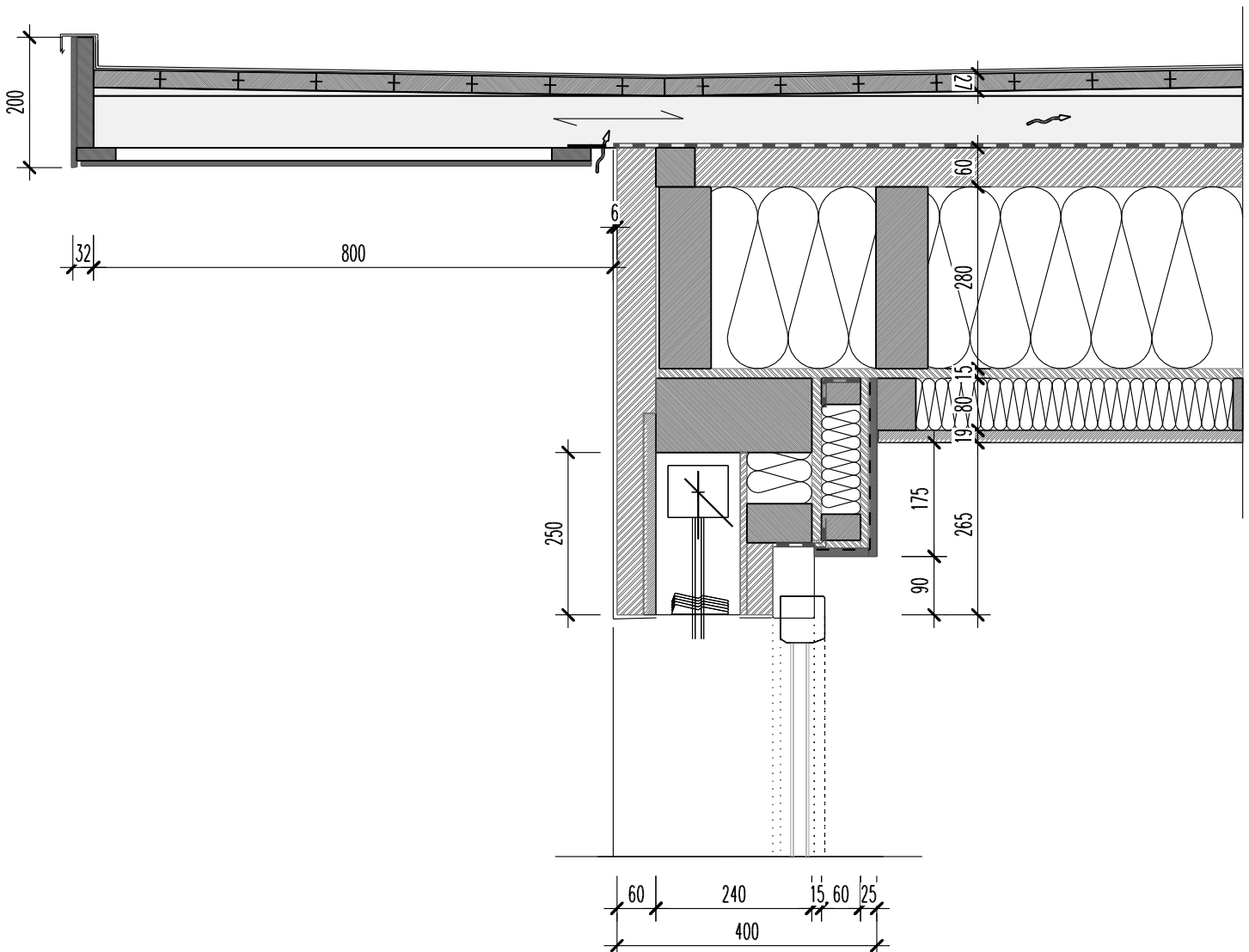

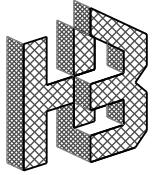

Holzbau Bucher AG  
Untergasse 11  
6064 Kerns  
Tel. 041/666 07 07  
Fax 041/666 07 17

Objekt: MFH Josef Bucher  
BAUHERR: Josef Bucher

MST. 1:10

DAT. 15.6.2009

REV. 21-03-10

AUFTR. 11537

DATEI: Details BUCHER.2d

Pruefstatus

Gez. s.b.

Fertigung: Masskontrolle gem. Skizze

—

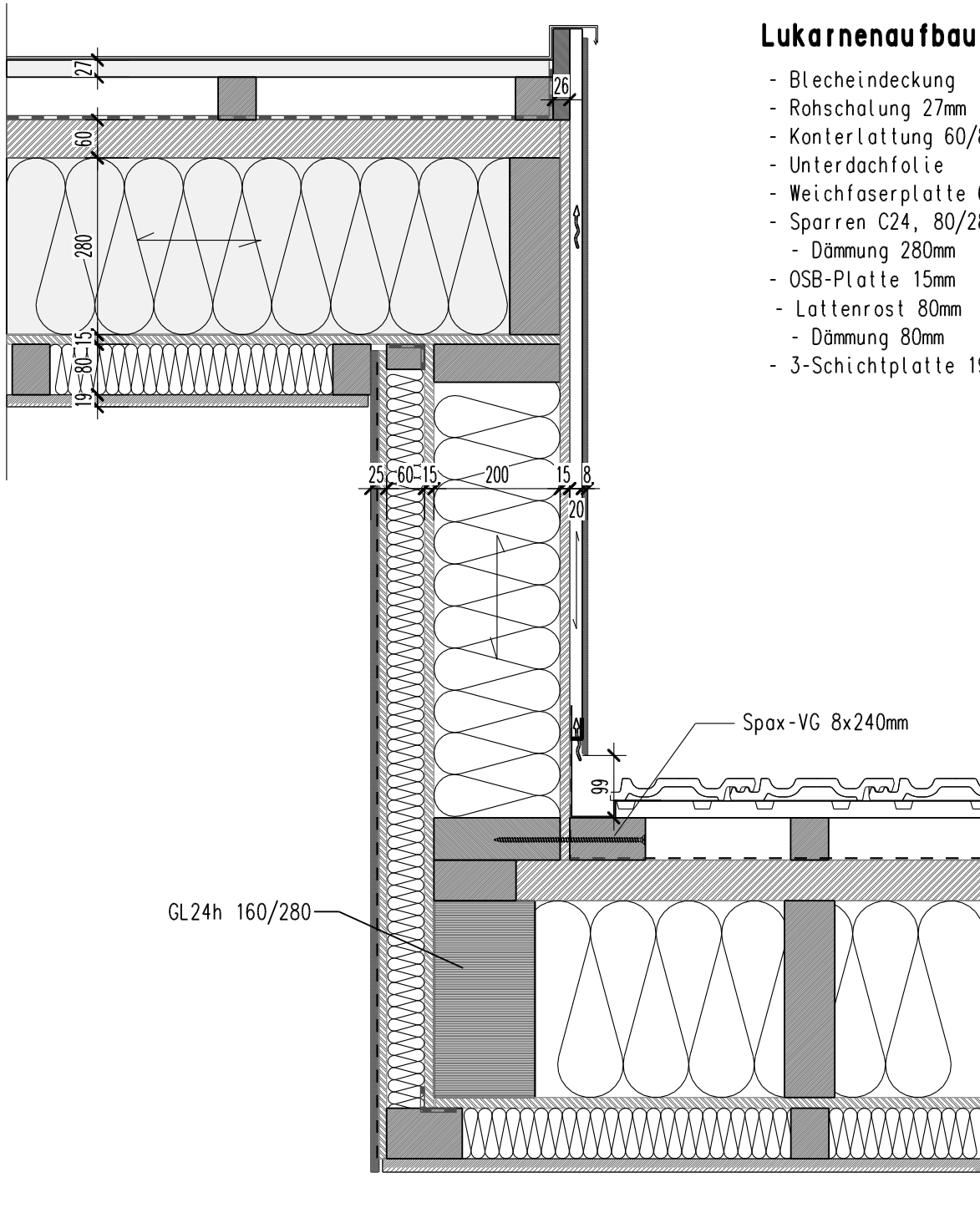

## Lukarnenaufbau

- Blecheindeckung
- Rohschalung 27mm
- Konterlattung 60/80-100mm
- Unterdachfolie
- Weichfaserplatte 60mm
- Sparren C24, 80/280mm
  - Dämmung 280mm
- OSB-Platte 15mm
- Lattenrost 80mm
  - Dämmung 80mm
- 3-Schichtplatte 19mm, sichtbar



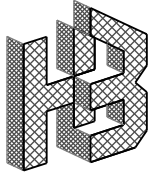

Holzbau Bucher AG  
Untergasse 11  
6064 Kerns  
Tel. 041/666 07 07  
Fax 041/666 07 17

Objekt: MFH Josef Bucher  
BAUHERR: Josef Bucher

MST. 1:10

DAT. 15.6.2009

REV. 21-03-10

AUFTR. 11537

DATEI:Details BUCHER.2d

Pruefstatus

Gez. s.b.

Fertigung: Masskontrolle gem. Skizze

## Dachaufbau

- Ziegel inkl. Lattung
- Konterlattung 60/60mm
- Unterdachfolie
- Weichfaserplatte 60mm
- Sparren C24, 80/280mm
  - Dämmung 280mm
- OSB-Platte 15mm
- Lattenrost 80mm
  - Dämmung 80mm
- 3-Schichtplatte 19mm, sichtbar

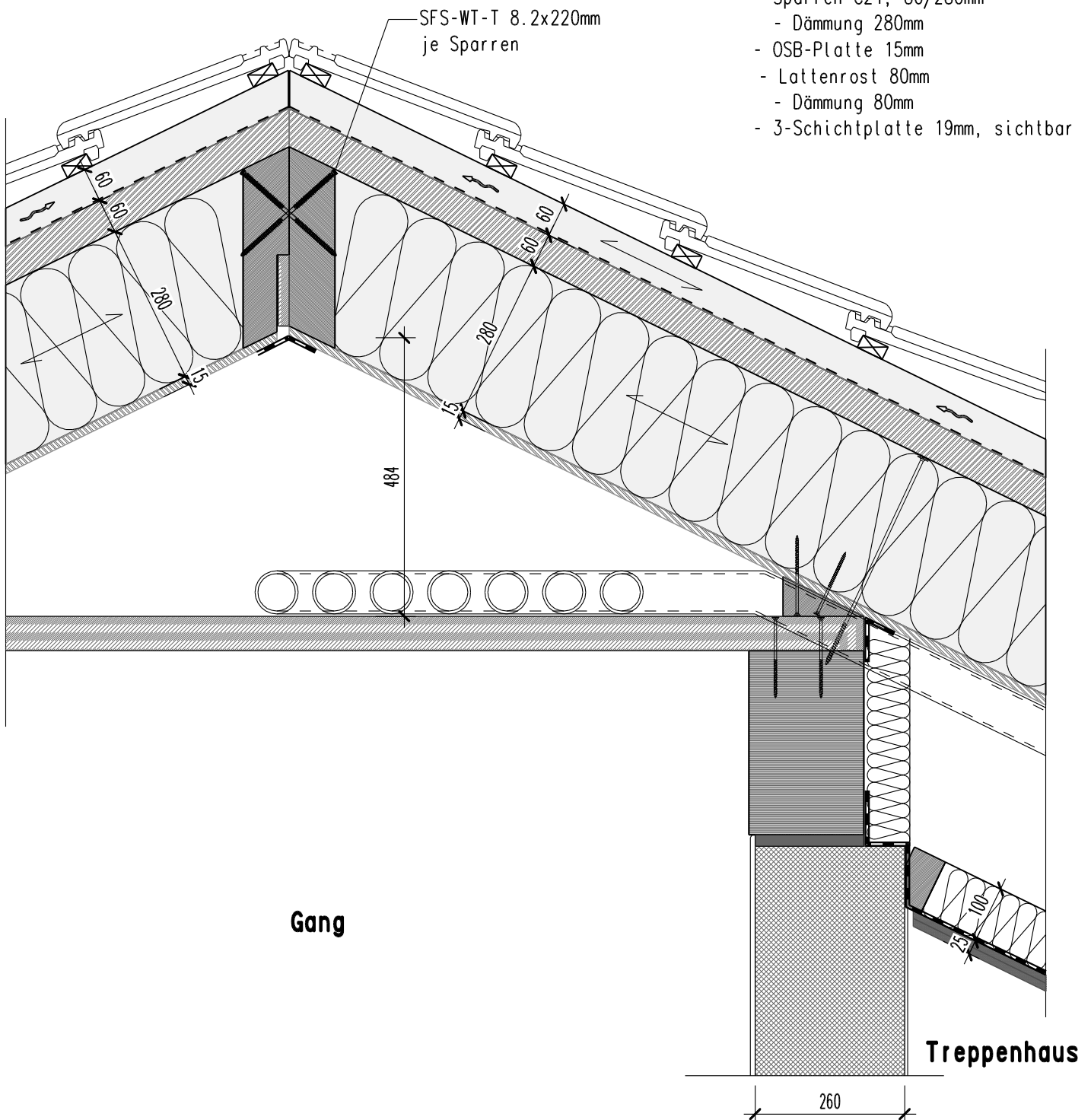

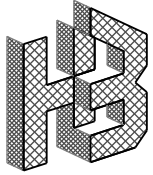

Holzbau Bucher AG  
Untergasse 11  
6064 Kerns  
Tel. 041/666 07 07  
Fax 041/666 07 17

Objekt: MFH Josef Bucher  
BAUHERR: Josef Bucher

MST. 1:10    DAT. 15.6.2009    REV. 21-03-10    AUFTR. 11537    DATEI: Details BUCHER.2d

Pruefstatus

Gez. s.b.

Fertigung: Masskontrolle gem. Skizze

## Dachaufbau

- Ziegel inkl. Lattung
- Konterlattung 60/60mm
- Unterdachfolie
- Weichfaserplatte 60mm
- Sparren C24, 80/280mm
  - Dämmung 280mm
- OSB-Platte 15mm
- Lattenrost 100mm
  - Dämmung 100mm
- Gipskartonplatten 2x12,5mm

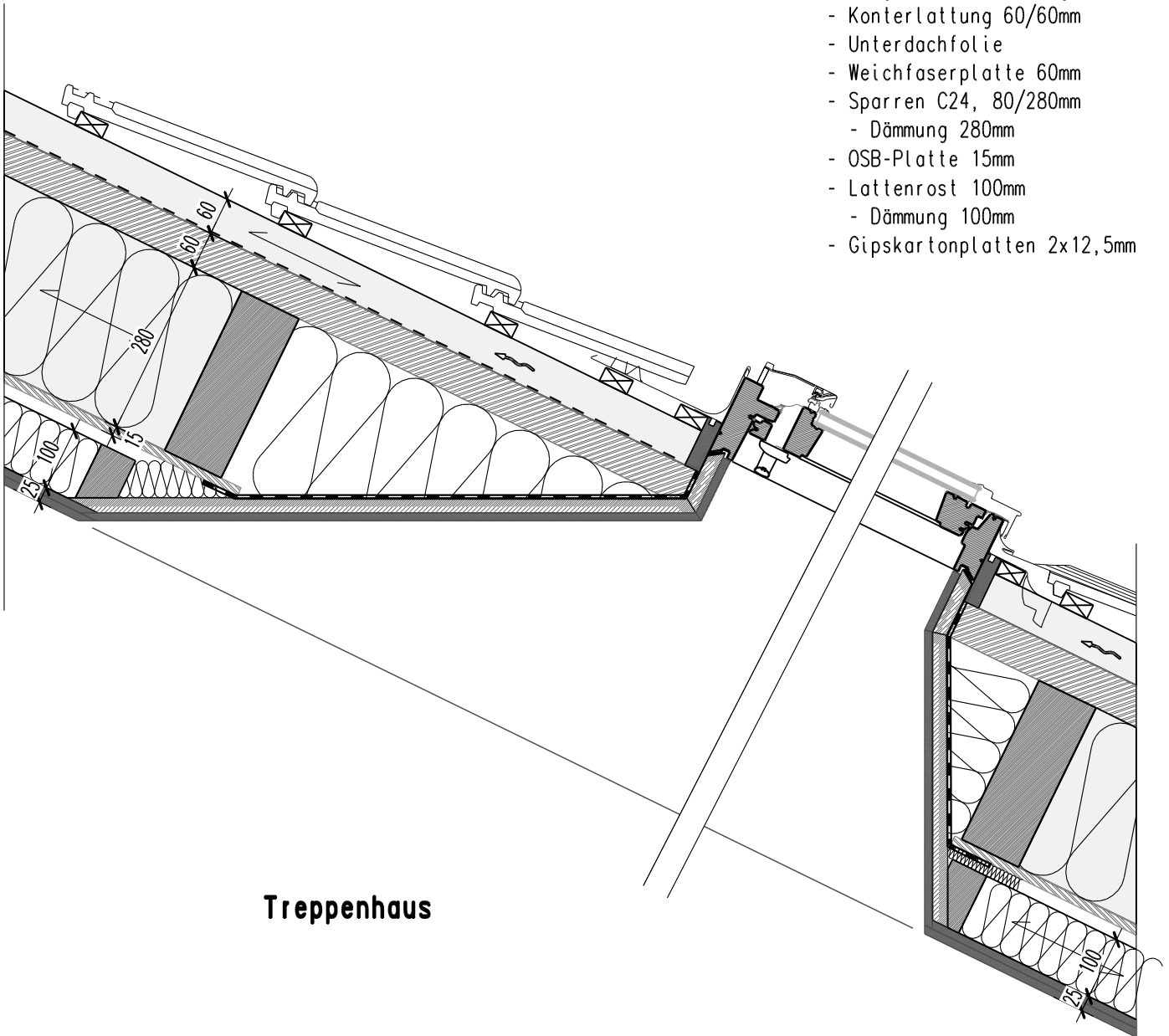

**Treppenhaus**

**Decke** (keine Verbindung zum Dach!)

- Lattenrost 100mm
- Dämmung 100mm
- Gipskartonplatten 2x12,5mm

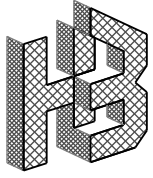

Holzbau Bucher AG  
Untergasse 11  
6064 Kerns  
Tel. 041/666 07 07  
Fax 041/666 07 17

Objekt: MFH Josef Bucher  
BAUHERR: Josef Bucher

MST. 1:10

DAT. 15.6.2009

REV. 21-03-10

AUFTR. 11537

DATEI:Details BUCHER.2d

Pruefstatus

Gez. s.b.

Fertigung: Masskontrolle gem. Skizze

—

## Dachaufbau

- Ziegel inkl. Lattung
- Konterlattung 60/60mm
- Unterdachfolie
- Weichfaserplatte 60mm
- Sparren C24, 80/280mm
  - Dämmung 280mm
- OSB-Platte 15mm
- Lattenrost 80mm
  - Dämmung 80mm
- 3-Schichtplatte 19mm, sichtbar

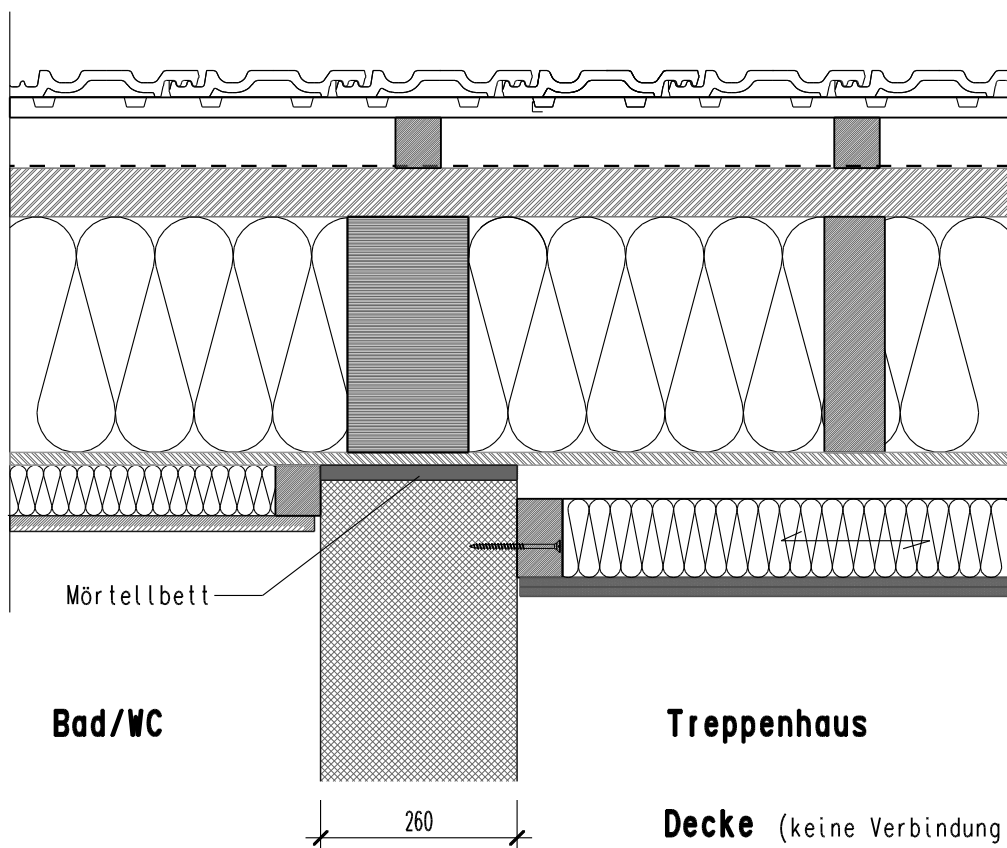

**Bad/WC**

**Treppenhaus**

**Decke** (keine Verbindung zum Dach!)

- Lattenrost 100mm
- Dämmung 100mm
- Gipskartonplatten 2x12,5mm

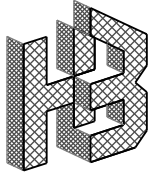

Holzbau Bucher AG  
Untergasse 11  
6064 Kerns  
Tel. 041/666 07 07  
Fax 041/666 07 17

Objekt: MFH Josef Bucher  
BAUHERR: Josef Bucher

MST. 1:10

DAT. 15.6.2009

REV. 21-03-10

AUFTR. 11537

DATEI:Detaile BUCHER.2d

Pruefstatus

Gez. s.b.

Fertigung: Masskontrolle gem. Skizze

—

## Wandaufbau Standard

- Gipskartonplatte 12,5mm
- Trennschicht
- OSB-Platte, 12,5mm
- Ständer C24 □ 60/120, a = 625mm
  - Dämmung 120mm MF oder Zellulose
- OSB-Platte, 12,5mm
- Trennschicht
- Gipskartonplatte 12,5mm

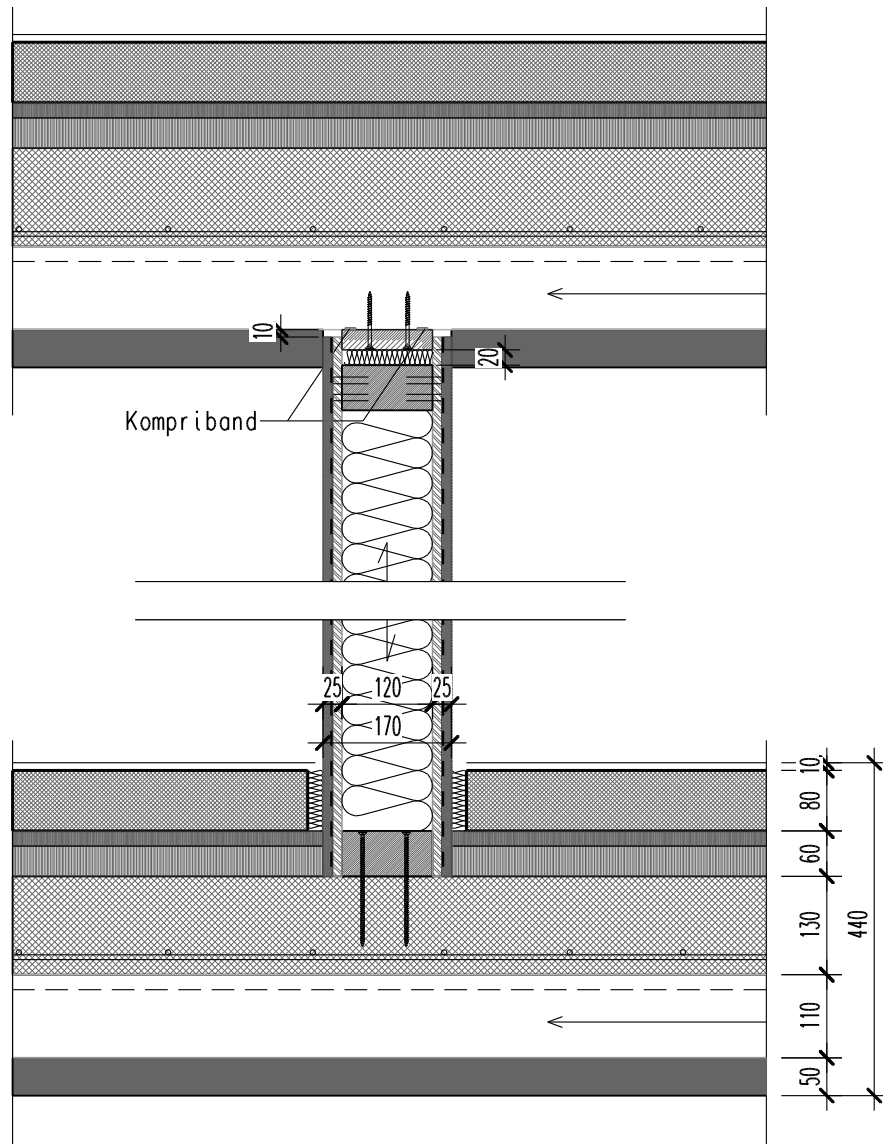

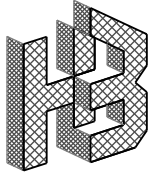

Holzbau Bucher AG  
Untergasse 11  
6064 Kerns  
Tel. 041/666 07 07  
Fax 041/666 07 17

Objekt: MFH Josef Bucher  
BAUHERR: Josef Bucher

MST. 1:10    DAT. 15.6.2009    REV. 21-03-10    AUFTR. 11537    DATEI:Detaile BUCHER.2d

Pruefstatus

Gez. s.b.

Fertigung: Masskontrolle gem. Skizze

-

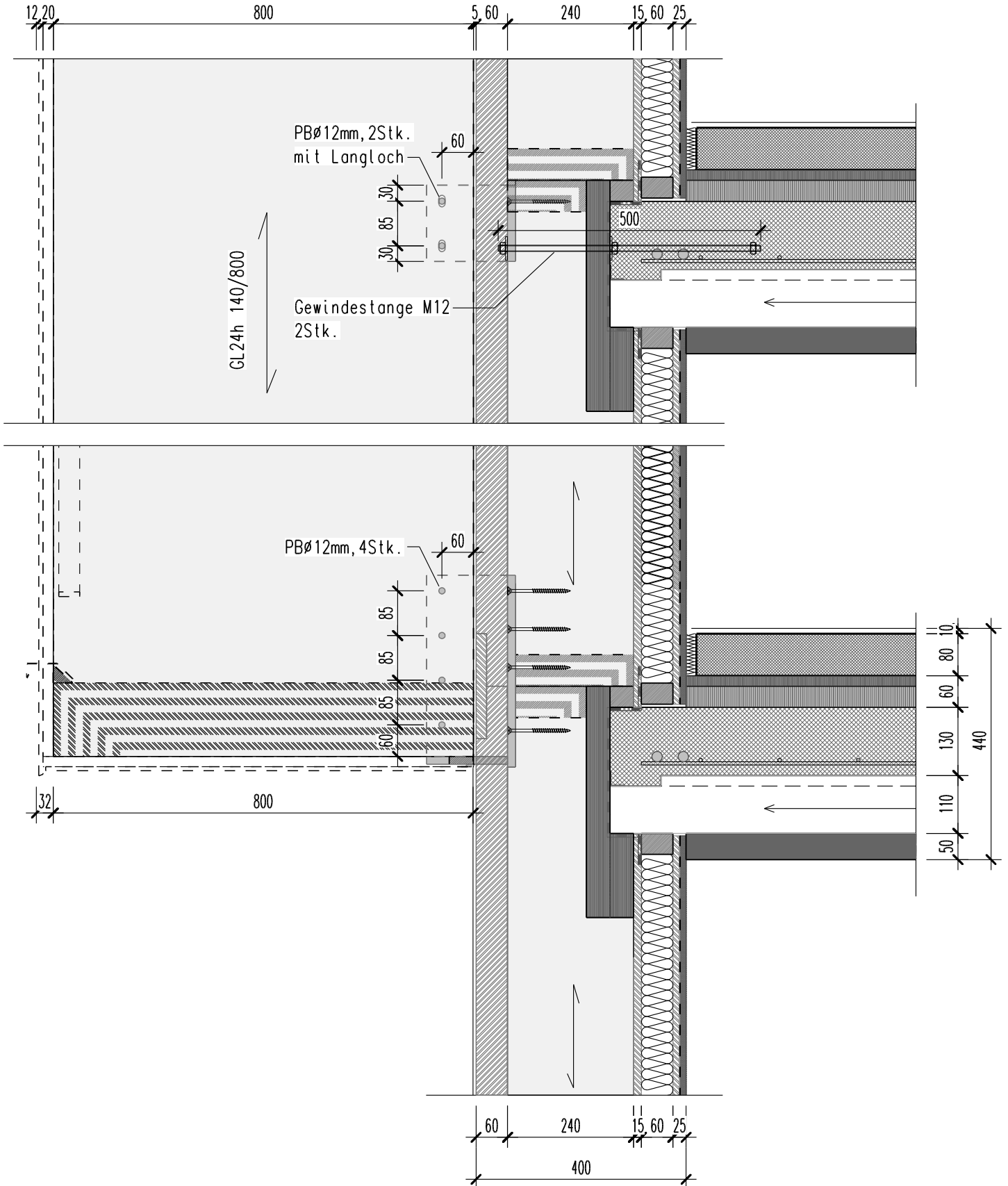

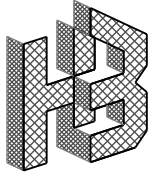

Holzbau Bucher AG  
Untergasse 11  
6064 Kerns  
Tel. 041/666 07 07  
Fax 041/666 07 17

Objekt: MFH Josef Bucher  
BAUHERR: Josef Bucher

MST. 1:10    DAT. 15.6.2009    REV. 21-03-10    AUFTR. 11537    DATEI:Detaile BUCHER.2d

Pruefstatus    Gez. s.b.    Fertigung: Masskontrolle gem. Skizze    -

### Balkonaufbau

- Holzrost 30mm
- Lattung 60mm
- Abdichtung
- 3-Schichtplatte 140mm

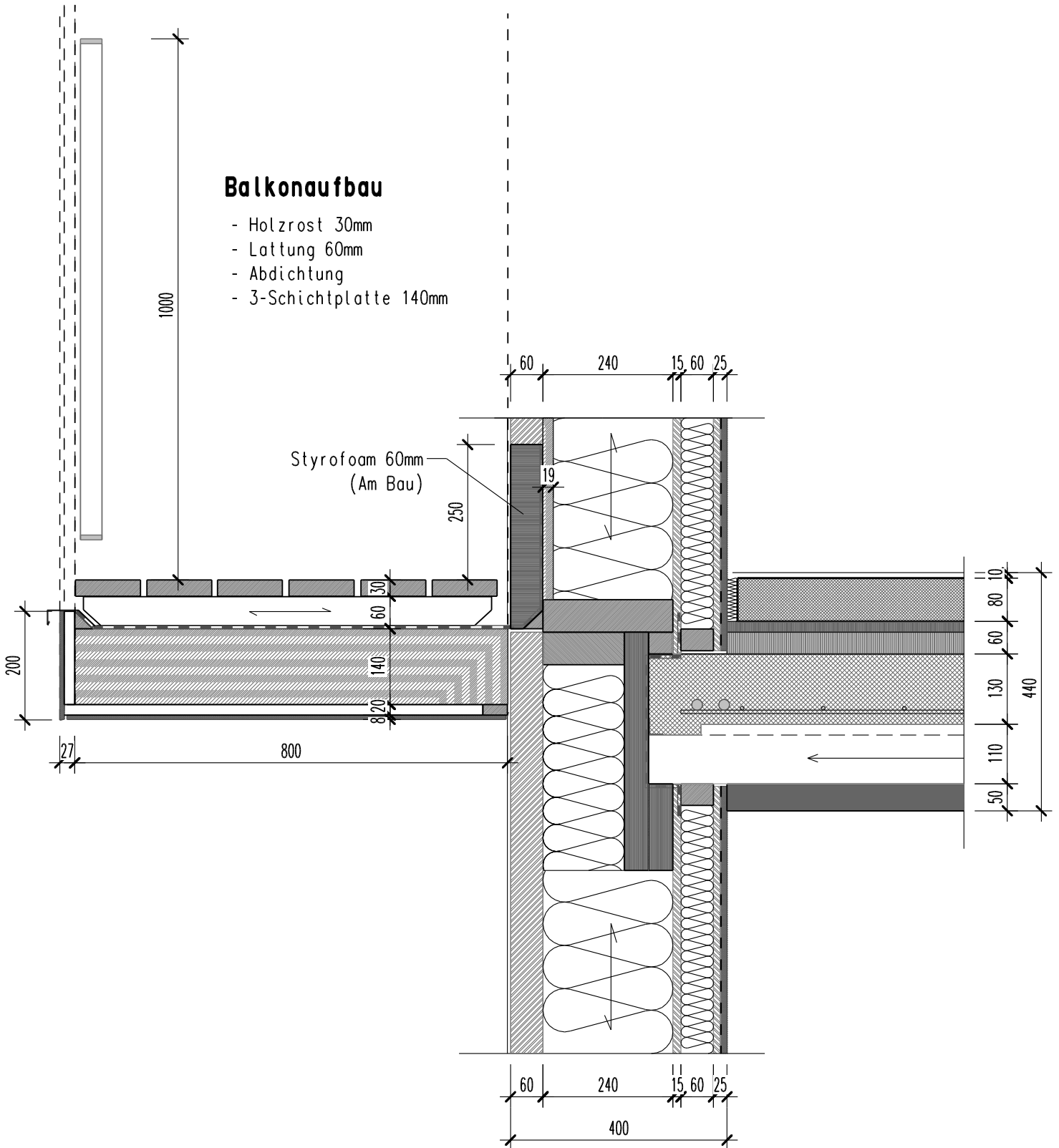

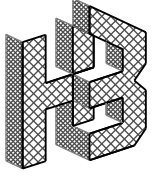

Holzbau Bucher AG  
Untergasse 11  
6064 Kerns  
Tel. 041/666 07 07  
Fax 041/666 07 17

Objekt: MFH Josef Bucher  
BAUHERR: Josef Bucher

MST. 1:10    DAT. 15.6.2009    REV. 21-03-10    AUFTR. 11537    DATEI:Detaile BUCHER.2d

Pruefstatus

Gez. s.b.

Fertigung: Masskontrolle gem. Skizze

—

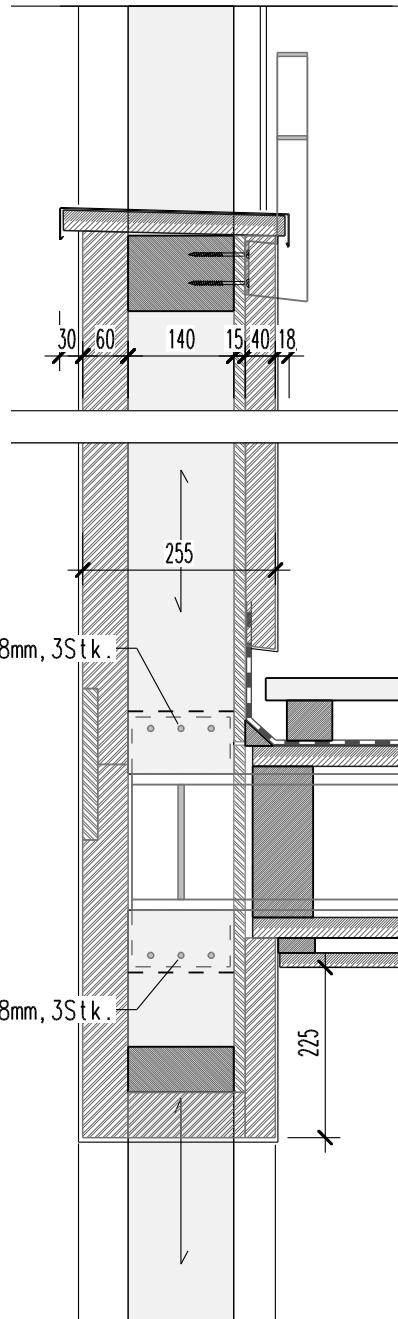

## Balkonaufbau

- Holzrost 30mm
- Gefällslattung 30-60mm
- Abdichtung
- 3-Schichtplatte 27mm, Pressverleimung
- Rippe C24 □ 80/280, a = 550mm
- 3-Schichtplatte 27mm, Pressverleimung
- Lattenrost 20mm
- 3-Schichtplatte 19mm, sichtbar

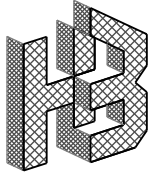

Holzbau Bucher AG  
Untergasse 11  
6064 Kerns  
Tel. 041/666 07 07  
Fax 041/666 07 17

Objekt: MFH Josef Bucher  
BAUHERR: Josef Bucher

MST. 1:10

DAT. 15.6.2009

REV. 21-03-10

AUFTR. 11537

DATEI:Detaile BUCHER.2d

Pruefstatus

Gez. s.b.

Fertigung: Masskontrolle gem. Skizze

—

## Balkenaufbau

- Holzrost 30mm
- Gefällslattung 30-60mm
- Abdichtung
- 3-Schichtplatte 27mm, Pressverleimung
- Rippe C24 □ 80/280,  $a = 550$ mm
- 3-Schichtplatte 27mm, Pressverleimung
- Lattenrost 20mm
- 3-Schichtplatte 19mm, sichtbar

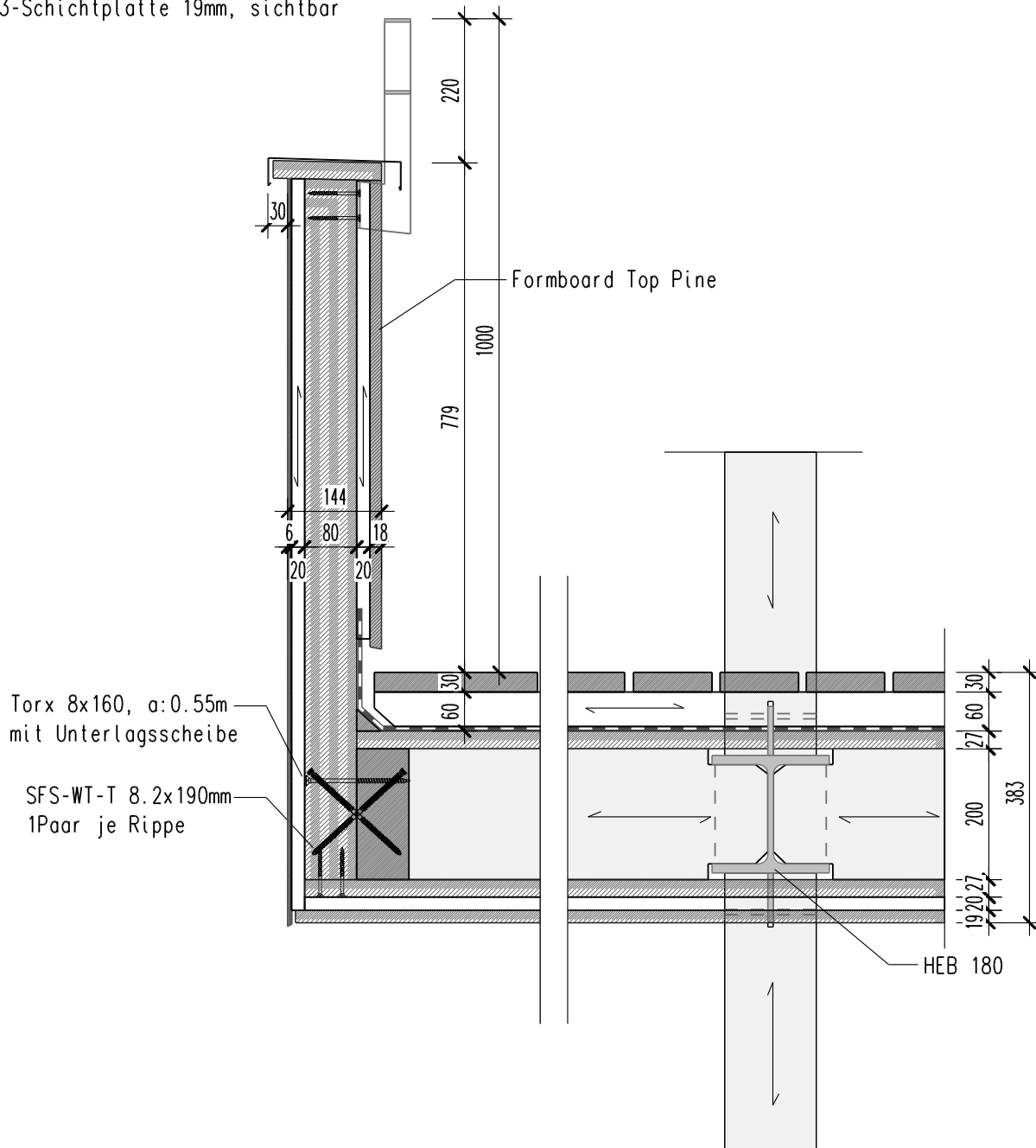



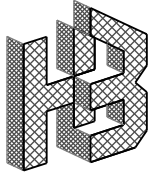

Holzbau Bucher AG  
Untergasse 11  
6064 Kerns  
Tel. 041/666 07 07  
Fax 041/666 07 17

Objekt: MFH Josef Bucher  
BAUHERR: Josef Bucher

MST. 1:10

DAT. 15.6.2009

REV. 21-03-10

AUFTR. 11537

DATEI:Details BUCHER.2d

Pruefstatus

Gez. s.b.

Fertigung: Masskontrolle gem. Skizze

-

## Balkenaufbau

- Holzrost 30mm
- Gefällslattung 30-60mm
- Abdichtung
- 3-Schichtplatte 27mm, Pressverleimung
- Rippe C24 □ 80/280, a = 550mm
- 3-Schichtplatte 27mm, Pressverleimung
- Lattenrost 20mm
- 3-Schichtplatte 19mm, sichtbar

## Deckenaufbau

- Belag
- Unterlagsboden Zement 80mm
- Trittschalldämmung MINERALFASER!, 60mm
- Überbeton 130/150mm
- Brettstapel 90/110mm
- Akustikdecke 50mm

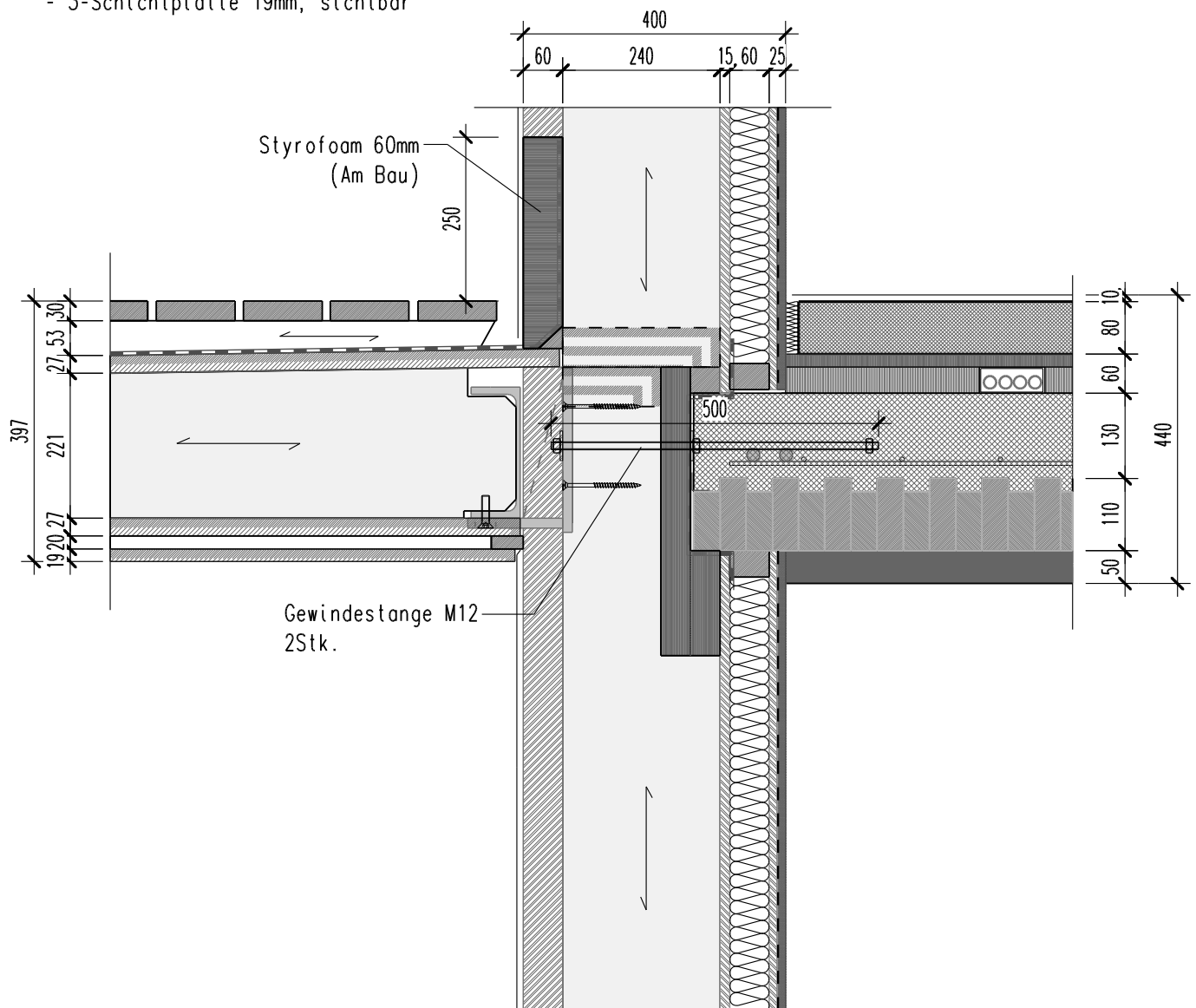

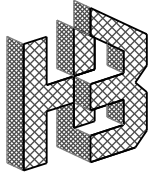

Holzbau Bucher AG  
Untergasse 11  
6064 Kerns  
Tel. 041/666 07 07  
Fax 041/666 07 17

Objekt: MFH Josef Bucher  
BAUHERR: Josef Bucher

MST. 1:10

DAT. 15.6.2009

REV. 21-03-10

AUFTR. 11537

DATEI: Details BUCHER.2d

Pruefstatus

Gez. s.b.

Fertigung: Masskontrolle gem. Skizze

—

## Balkonaufbau

- Holzrost 30mm
- Gefällslattung 30-60mm
- Abdichtung
- 3-Schichtplatte 27mm, Pressverleimung
- Rippe C24 □ 80/280,  $a = 550$ mm
- 3-Schichtplatte 27mm, Pressverleimung
- Lattenrost 20mm
- 3-Schichtplatte 19mm, sichtbar

## Deckenaufbau

- Belag
- Unterlagsboden Zement 80mm
- Trittschalldämmung MINERALFASER!, 60mm
- Überbeton 130/150mm
- Brettstapel 90/110mm
- Akustikdecke 50mm

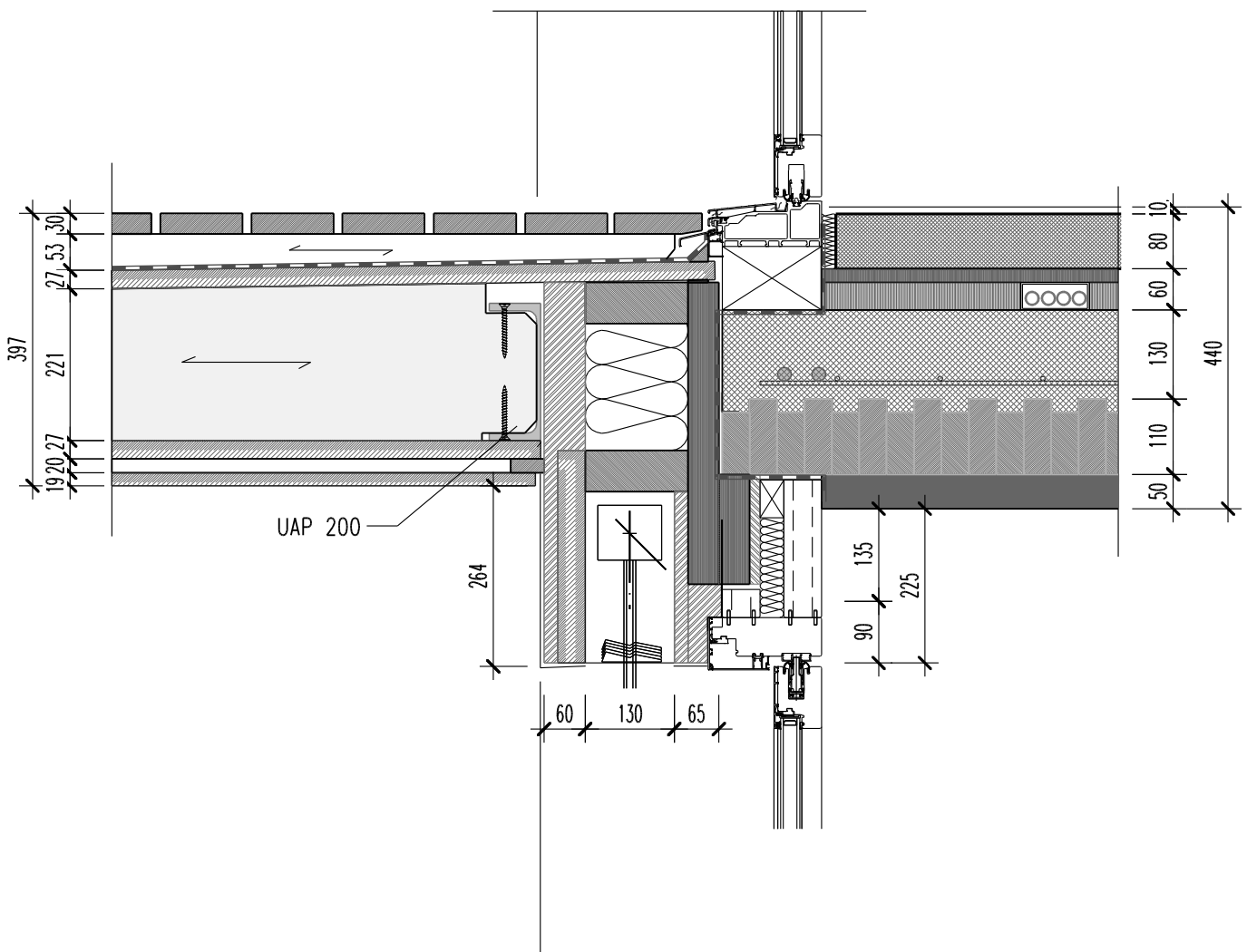

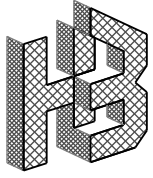

Holzbau Bucher AG  
Untergasse 11  
6064 Kerns  
Tel. 041/666 07 07  
Fax 041/666 07 17

Objekt: MFH Josef Bucher  
BAUHERR: Josef Bucher

MST. 1:10

DAT. 15.6.2009

REV. 21-03-10

AUFTR. 11537

DATEI:Detaile BUCHER.2d

Pruefstatus

Gez. s.b.

Fertigung: Masskontrolle gem. Skizze

—

## Deckenaufbau

- Belag
- Unterlagsboden Zement 80mm
- Trittschalldämmung MINERALFASER!, 60mm
- Überbeton 130/150mm
- Brettstapel 90/110mm
- Akustikdecke 50mm

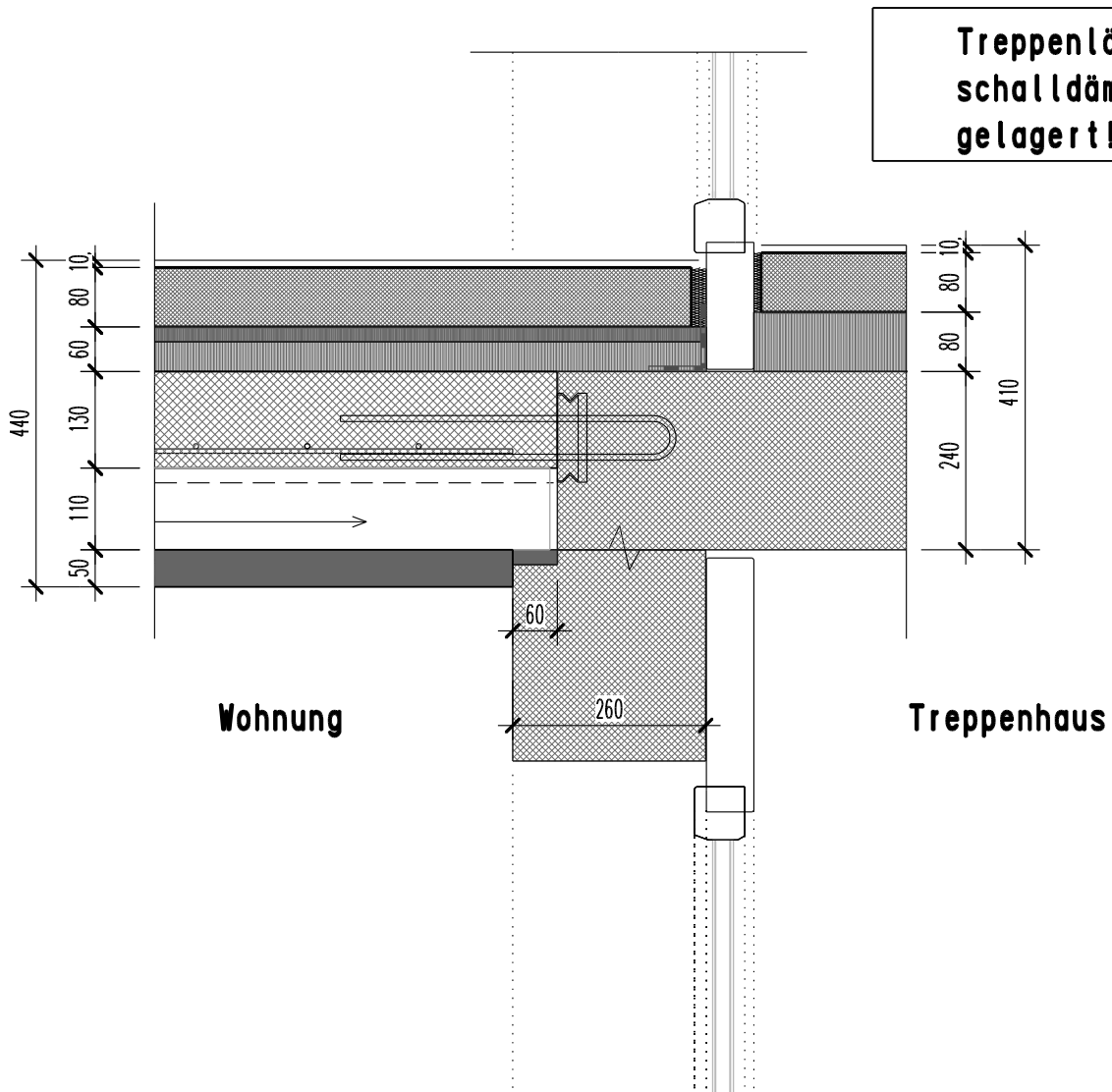

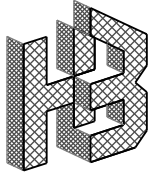

Holzbau Bucher AG  
Untergasse 11  
6064 Kerns  
Tel. 041/666 07 07  
Fax 041/666 07 17

Objekt: MFH Josef Bucher  
BAUHERR: Josef Bucher

MST. 1:10

DAT. 15.6.2009

REV. 21-03-10

AUFTR. 11537

DATEI:Detaile BUCHER.2d

Pruefstatus

Gez. s.b.

Fertigung: Masskontrolle gem. Skizze

—

## Deckenaufbau

- Belag
- Unterlagsboden Zement 80mm
- Trittschalldämmung MINERALFASER!, 60mm
- Überbeton 130/150mm
- Brettstapel 90/110mm
- Akustikdecke 50mm

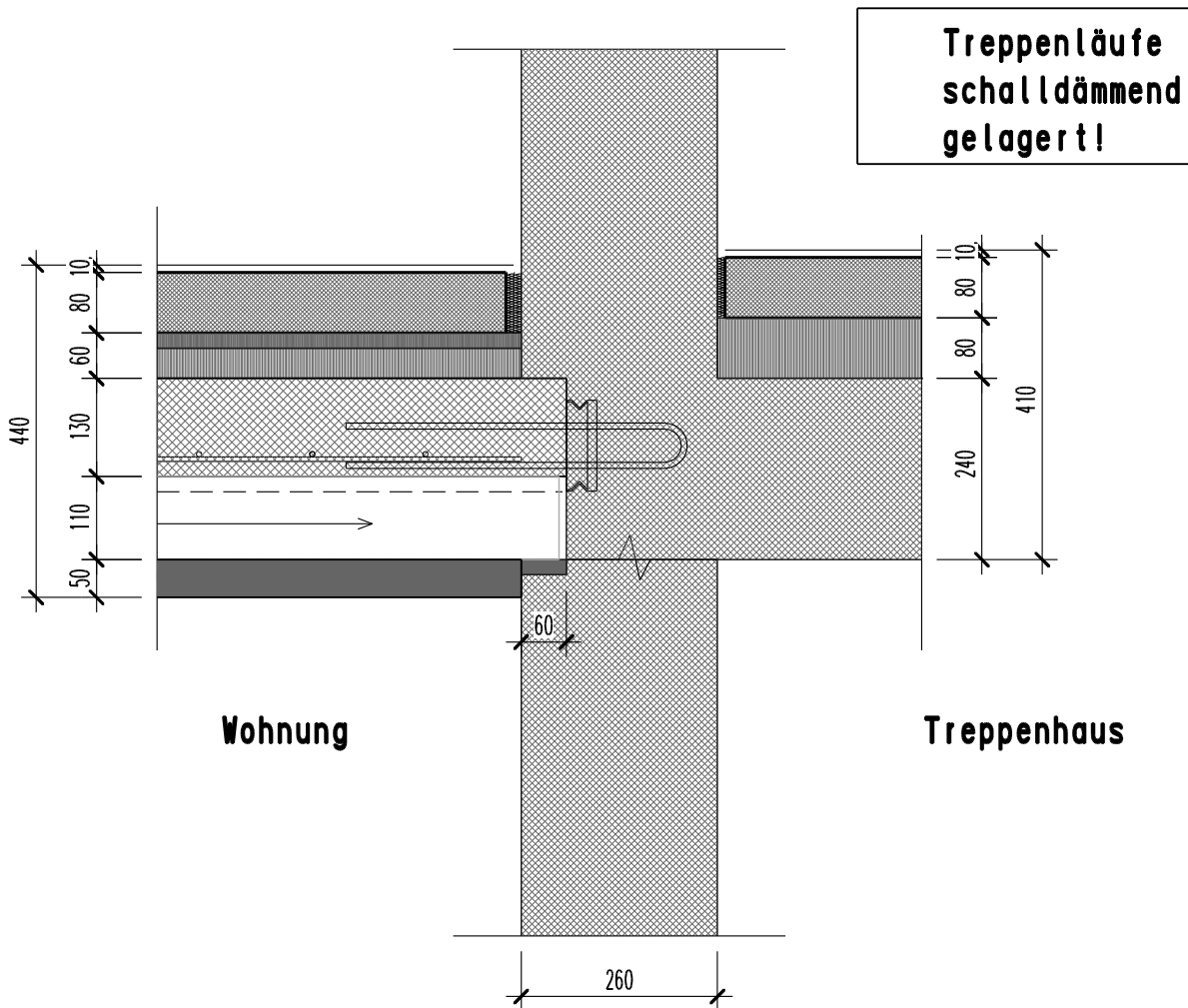

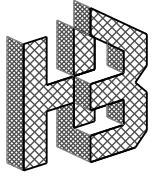

Holzbau Bucher AG  
Untergasse 11  
6064 Kerns  
Tel. 041/666 07 07  
Fax 041/666 07 17

Objekt: MFH Josef Bucher  
BAUHERR: Josef Bucher

MST. 1:10

DAT. 15.6.2009

REV. 21-03-10

AUFTR. 11537

DATEI: Details BUCHER.2d

Pruefstatus

Gez. s.b.

Fertigung: Masskontrolle gem. Skizze

-

## Wandaufbau Standard

- Diffutherm 60mm
- Ständer C24 □ 60/240, a = 625mm
  - Dämmung 240mm MF oder Zellulose
- OSB-Platte, 15mm
- Lattung, 60mm
  - Dämmung 60mm MF
- OSB-Platte, 12,5mm
- Trennschicht
- Gipskartonplatte 12,5mm

## Deckenaufbau

- Belag
- Unterlagsboden Zement 80mm
- Trittschalldämmung MINERALFASER!, 60mm
- Überbeton 130/150mm
- Brettstapel 90/110mm
- Akustikdecke 50mm

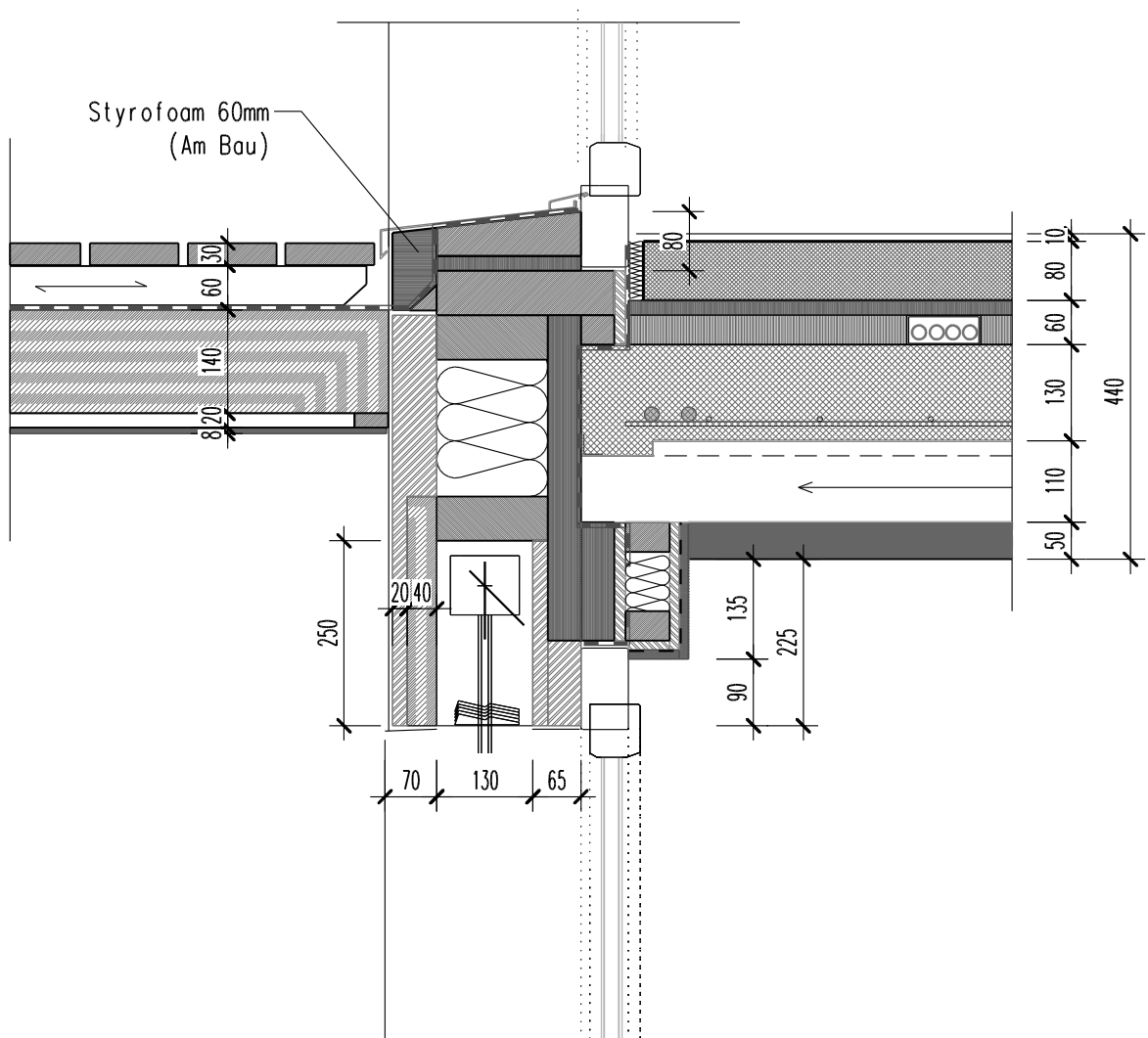

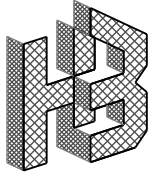

Holzbau Bucher AG  
Untergasse 11  
6064 Kerns  
Tel. 041/666 07 07  
Fax 041/666 07 17

Objekt: MFH Josef Bucher  
BAUHERR: Josef Bucher

MST. 1:10

DAT. 15.6.2009

REV. 21-03-10

AUFTR. 11537

DATEI: Details BUCHER.2d

Pruefstatus

Gez. s.b.

Fertigung: Masskontrolle gem. Skizze

—

## Wandaufbau Standard

- Diffutherm 60mm
- Ständer C24 □ 60/240, a = 625mm
  - Dämmung 240mm MF oder Zellulose
- OSB-Platte, 15mm
- Lattung, 60mm
  - Dämmung 60mm MF
- OSB-Platte, 12,5mm
- Trennschicht
- Gipskartonplatte 12,5mm

## Deckenaufbau

- Belag
- Unterlagsboden Zement 80mm
- Trittschalldämmung MINERALFASER!, 60mm
- Überbeton 130/150mm
- Brettstapel 90/110mm
- Akustikdecke 50mm

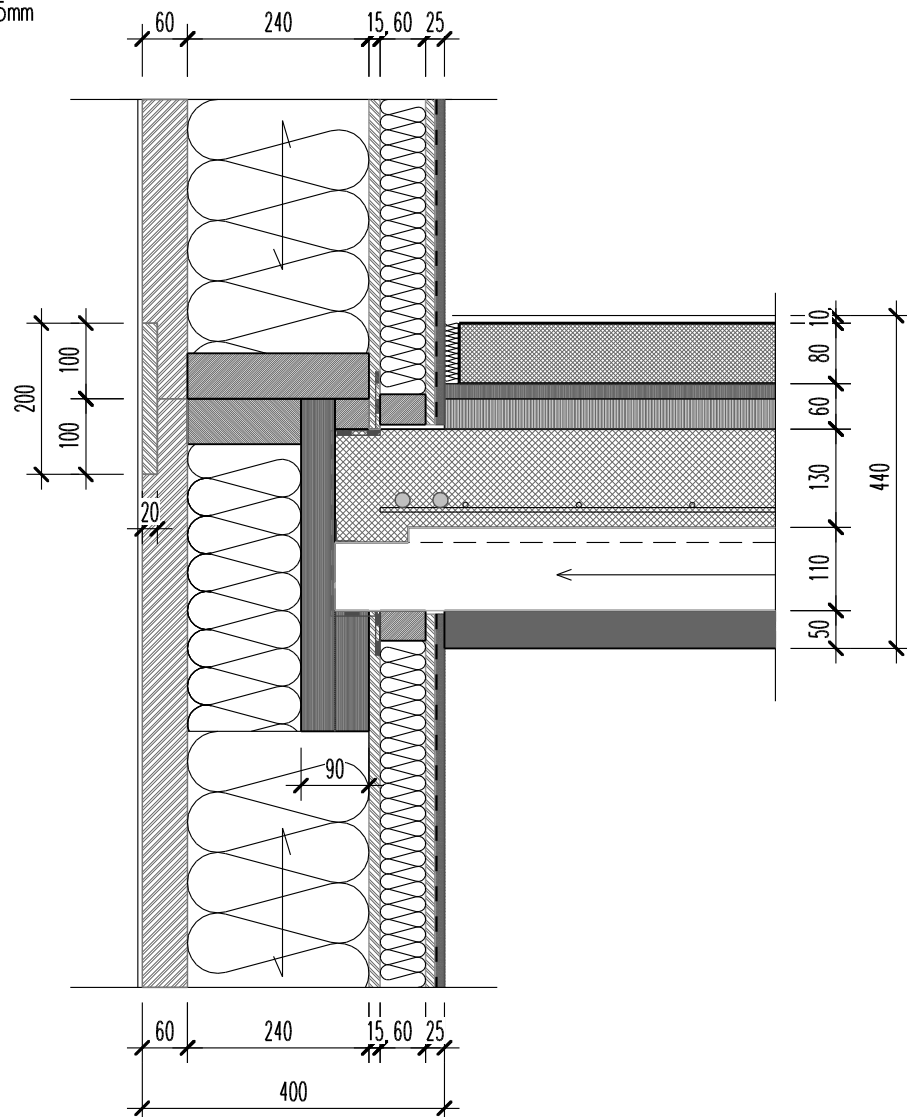

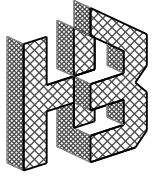

Holzbau Bucher AG  
Untergasse 11  
6064 Kerns  
Tel. 041/666 07 07  
Fax 041/666 07 17

Objekt: MFH Josef Bucher  
BAUHERR: Josef Bucher

MST. 1:10

DAT. 15.6.2009

REV. 21-03-10

AUFTR. 11537

DATEI:Detaile BUCHER.2d

Pruefstatus

Gez. s.b.

Fertigung: Masskontrolle gem. Skizze

—

## Deckenaufbau

- Belag
- Unterlagsboden Zement 80mm
- Trittschalldämmung MINERALFASER!, 60mm
- Überbeton 130/150mm
- Brettstapel 90/110mm
- Akustikdecke 50mm

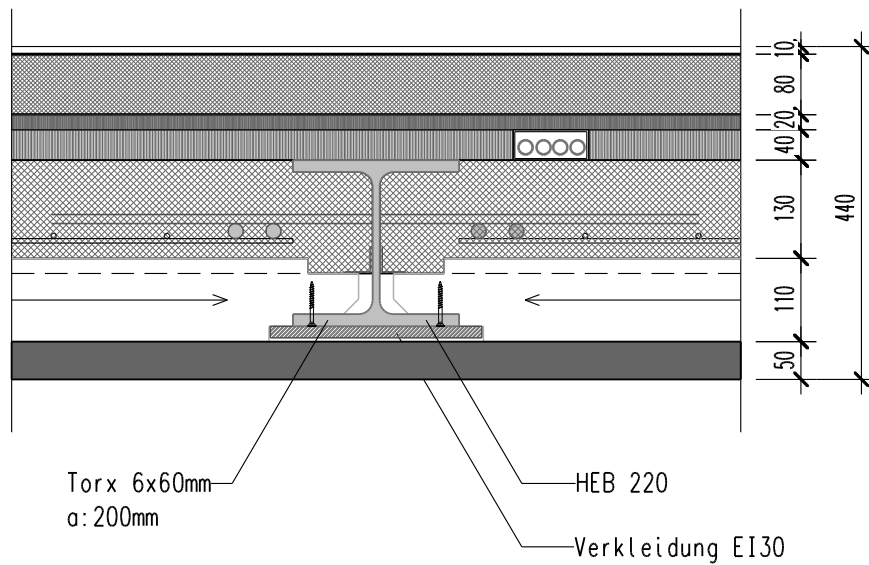

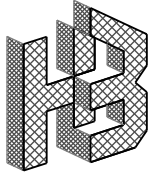

Holzbau Bucher AG  
Untergasse 11  
6064 Kerns  
Tel. 041/666 07 07  
Fax 041/666 07 17

Objekt: MFH Josef Bucher  
BAUHERR: Josef Bucher

MST. 1:10

DAT. 15.6.2009

REV. 21-03-10

AUFTR. 11537

DATEI: Details BUCHER.2d

Pruefstatus

Gez. s.b.

Fertigung: Masskontrolle gem. Skizze

—

## Wandaufbau Standard

- Diffutherm 60mm
- Ständer C24 □ 60/240, a = 625mm
  - Dämmung 240mm MF oder Zellulose
- OSB-Platte, 15mm
- Lattung, 60mm
  - Dämmung 60mm MF
- OSB-Platte, 12,5mm
- Trennschicht
- Gipskartonplatte 12,5mm

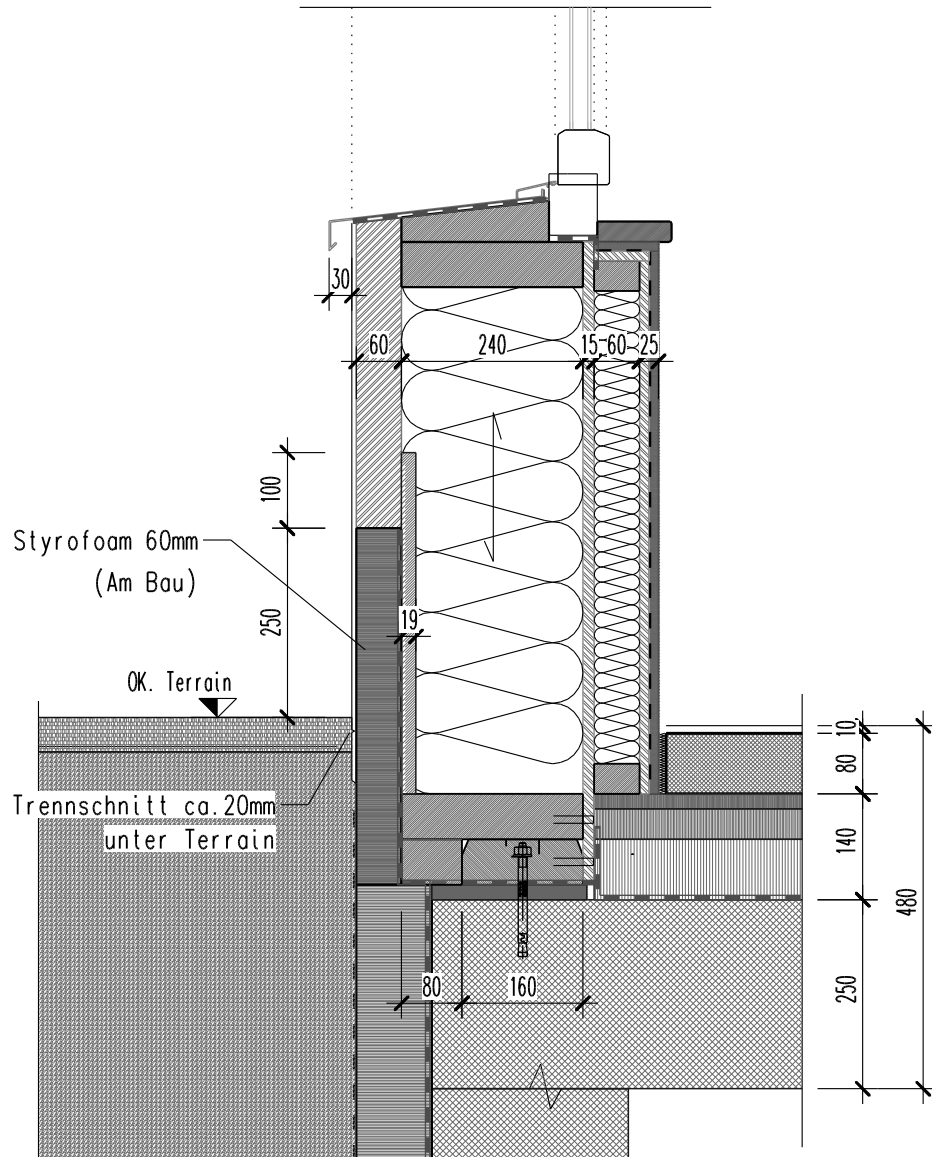



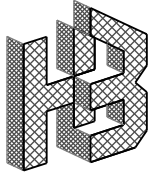

Holzbau Bucher AG  
Untergasse 11  
6064 Kerns  
Tel. 041/666 07 07  
Fax 041/666 07 17

Objekt: MFH Josef Bucher  
BAUHERR: Josef Bucher

MST. 1:10

DAT. 15.6.2009

REV. 21-03-10

AUFTR. 11537

DATEI:Detaile BUCHER.2d

Pruefstatus

Gez. s.b.

Fertigung: Masskontrolle gem. Skizze

-

## Wandaufbau Standard

- Diffutherm 60mm
- Ständer C24 □ 60/240, a = 625mm
  - Dämmung 240mm MF oder Zellulose
- OSB-Platte, 15mm
- Lattung, 60mm
  - Dämmung 60mm MF
- OSB-Platte, 12,5mm
- Trennschicht
- Gipskartonplatte 12,5mm

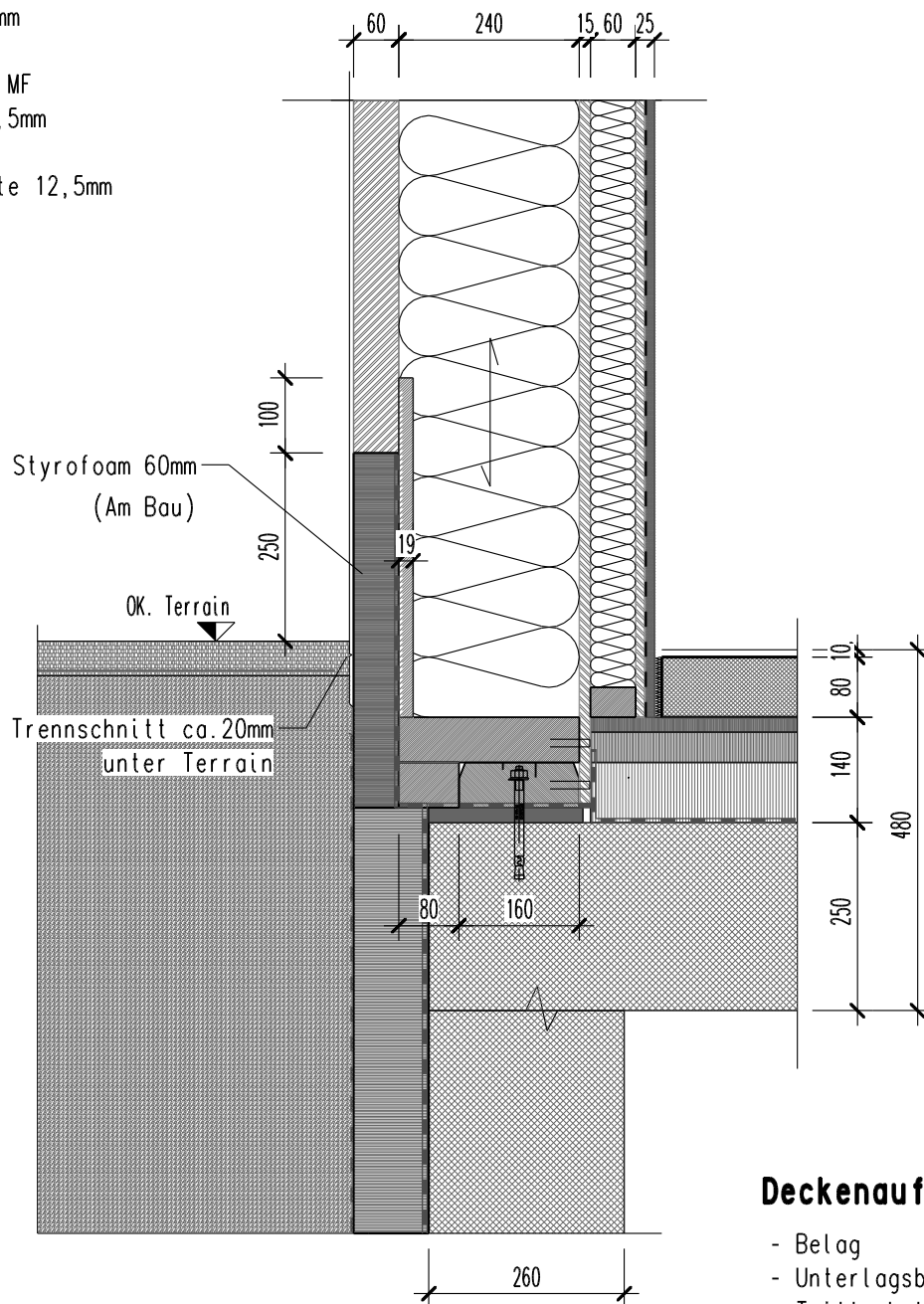

## Deckenaufbau

- Belag
- Unterlagsboden Zement 80mm
- Trittschalldämmung 120mm
- Betondecke
- XPS-Dämmung

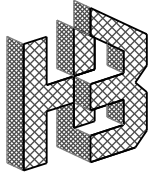

Holzbau Bucher AG  
Untergasse 11  
6064 Kerns  
Tel. 041/666 07 07  
Fax 041/666 07 17

Objekt: MFH Josef Bucher  
BAUHERR: Josef Bucher

MST. 1:10

DAT. 15.6.2009

REV. 21-03-10

AUFTR. 11537

DATEI:Detaile BUCHER.2d

Pruefstatus

Gez. s.b.

Fertigung: Masskontrolle gem. Skizze

—

## Wandaufbau Standard

- Diffutherm 60mm
- Ständer C24 □ 60/240, a = 625mm
  - Dämmung 240mm MF oder Zellulose
- OSB-Platte, 15mm
- Lattung, 60mm
  - Dämmung 60mm MF
- OSB-Platte, 12,5mm
- Trennschicht
- Gipskartonplatte 12,5mm

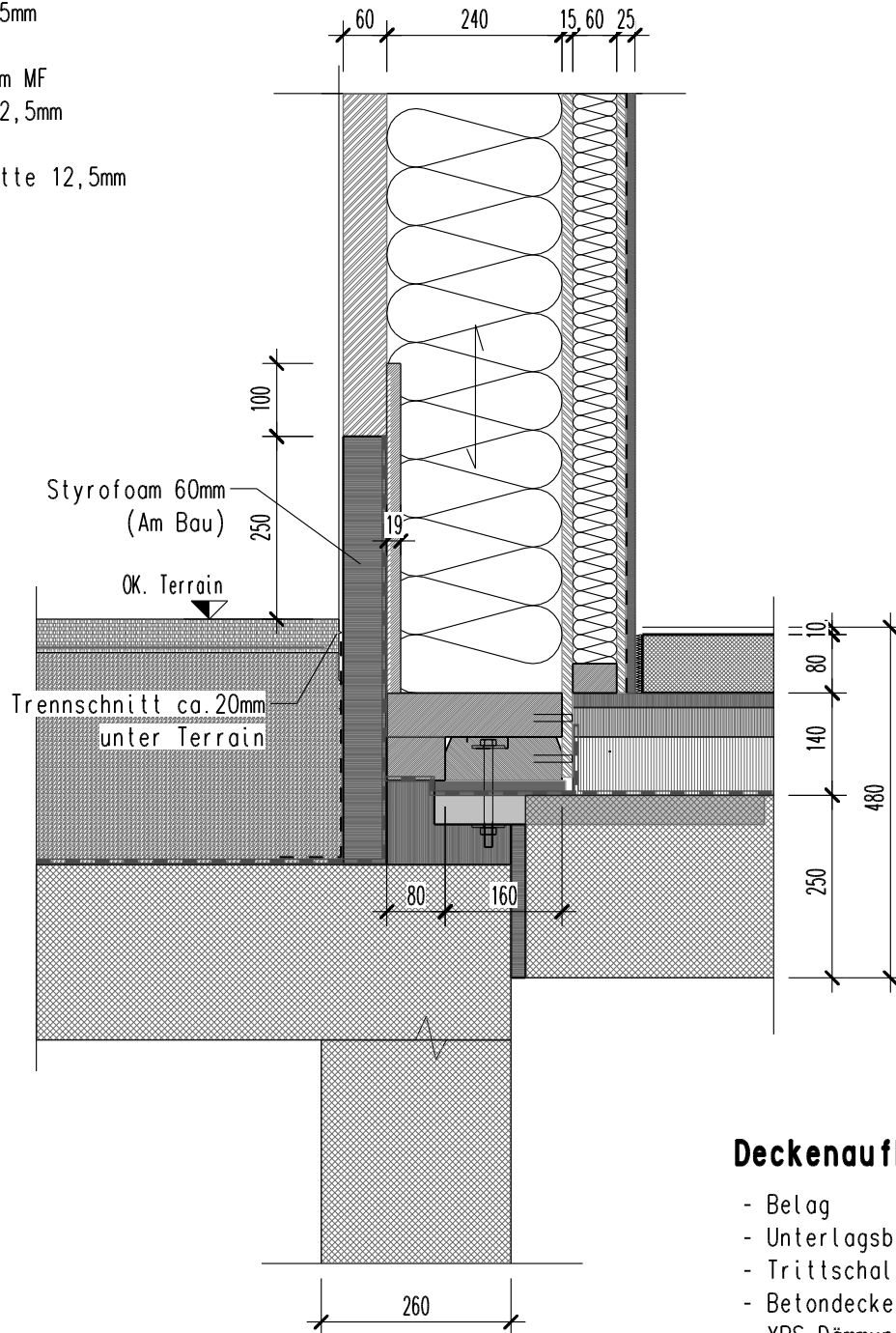

## Deckenaufbau

- Belag
- Unterlagsboden Zement 80mm
- Trittschalldämmung 120mm
- Betondecke
- XPS-Dämmung

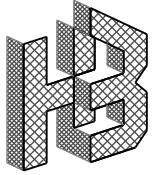

Holzbau Bucher AG  
Untergasse 11  
6064 Kerns  
Tel. 041/666 07 07  
Fax 041/666 07 17

Objekt: MFH Josef Bucher  
BAUHERR: Josef Bucher

MST. 1:10

DAT. 15.6.2009

REV. 21-03-10

AUFTR. 11537

DATEI:Detaile BUCHER.2d

Pruefstatus

Gez. s.b.

Fertigung: Masskontrolle gem. Skizze

—

## Wandaufbau Standard

- Diffutherm 60mm
- Ständer C24 □ 60/240, a = 625mm
  - Dämmung 240mm MF oder Zellulose
- OSB-Platte, 15mm
- Lattung, 60mm
  - Dämmung 60mm MF
- OSB-Platte, 12,5mm
- Trennschicht
- Gipskartonplatte 12,5mm

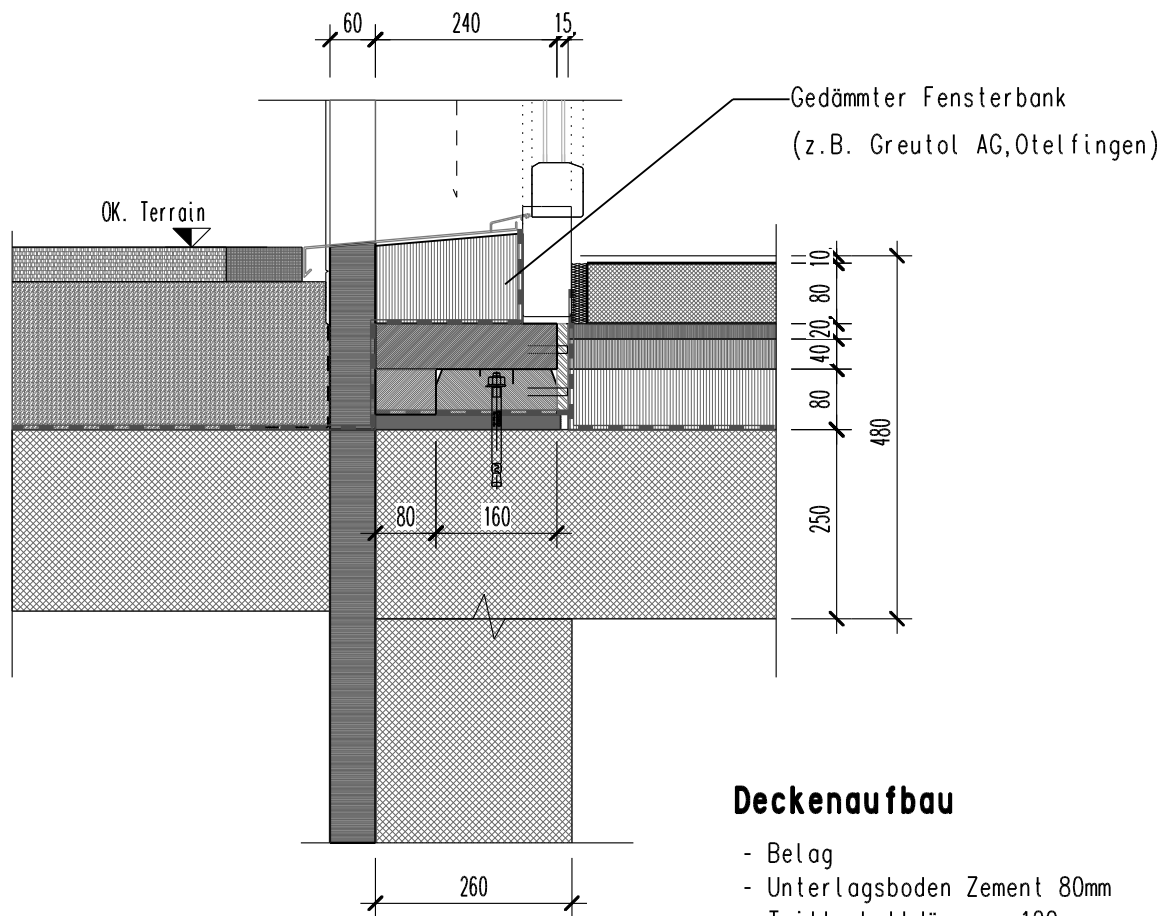

## Deckenaufbau

- Belag
- Unterlagsboden Zement 80mm
- Trittschalldämmung 120mm
- Betondecke
- XPS-Dämmung

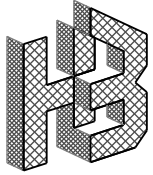

Holzbau Bucher AG  
Untergasse 11  
6064 Kerns  
Tel. 041/666 07 07  
Fax 041/666 07 17

Objekt: MFH Josef Bucher  
BAUHERR: Josef Bucher

MST. 1:10 | DAT. 15.6.2009 | REV. 21-03-10 | AUFTR. 11537 | DATEI:Detaile BUCHER.2d

Pruefstatus

Gez. s.b.

Fertigung: Masskontrolle gem. Skizze

—

## Wandaufbau Standard

- Diffutherm 60mm
- Ständer C24 □ 60/240, a = 625mm
  - Dämmung 240mm MF oder Zellulose
- OSB-Platte, 15mm
- Lattung, 60mm
  - Dämmung 60mm MF
- OSB-Platte, 12,5mm
- Trennschicht
- Gipskartonplatte 12,5mm

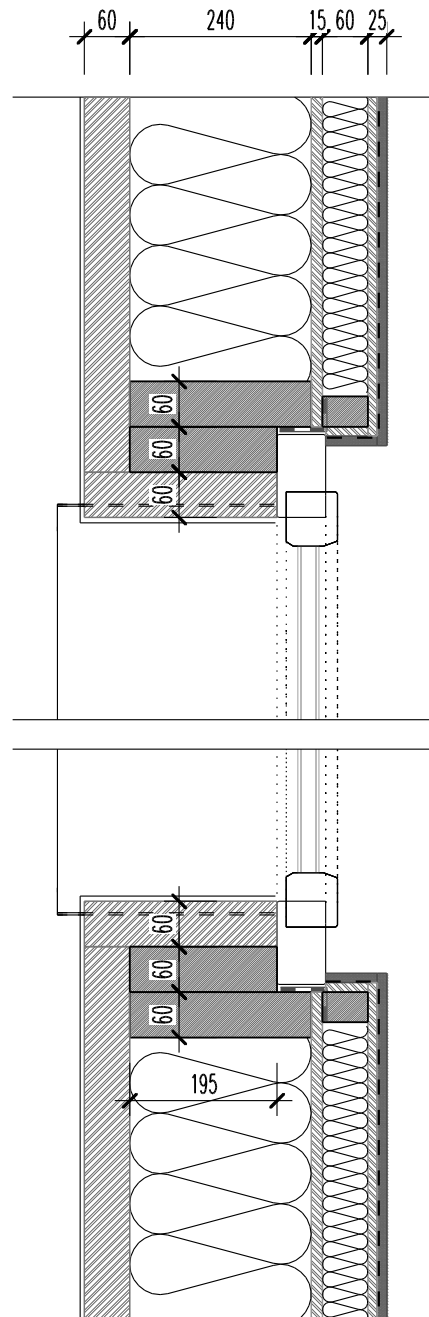

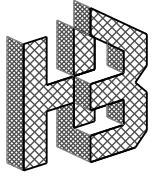

Holzbau Bucher AG  
Untergasse 11  
6064 Kerns  
Tel. 041/666 07 07  
Fax 041/666 07 17

Objekt: MFH Josef Bucher  
BAUHERR: Josef Bucher

MST. 1:10    DAT. 15.6.2009    REV. 21-03-10    AUFTR. 11537    DATEI:Details BUCHER.2d

Pruefstatus

Gez. s.b.

Fertigung: Masskontrolle gem. Skizze

—

## Wandaufbau Standard

- Diffutherm 60mm
- Ständer C24 □ 60/240,  $a = 625\text{mm}$ 
  - Dämmung 240mm MF oder Zellulose
- OSB-Platte, 15mm
- Lattung, 60mm
  - Dämmung 60mm MF
- OSB-Platte, 12,5mm
- Trennschicht
- Gipskartonplatte 12,5mm

